

PŮDORYS 1.NADZ.PODLAŽÍ navrhovaný stav
část A kanalizace

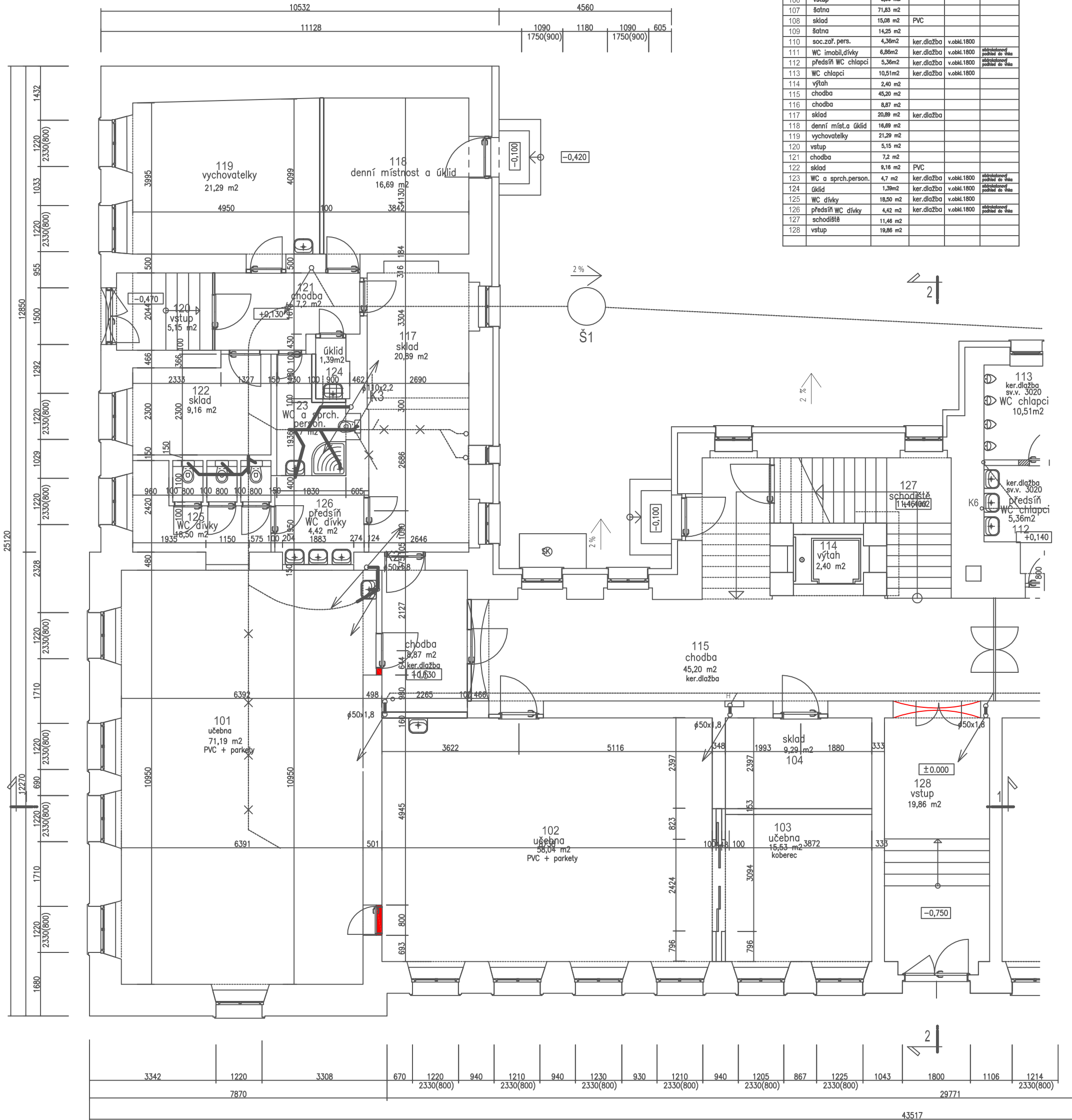

Legenda místností					
číslo míst.	název místnosti	plocha	podlaha	obklad	podhled
101	učebna družina	71,19 m2	podlaha interieru		
102	učebna družina	58,04 m2	podlaha interieru		
103	učebna družina	15,53 m2	podlaha interieru		
104	sklad	9,29 m2	podlaha interieru		
105	tělovýchovný sál	81,81 m2			
106	vstup	8,06 m2			
107	šatna	71,83 m2			
108	sklad	15,08 m2	PVC		
109	šatna	14,25 m2			
110	soc.zař. pers.	4,36m2	ker.dlažba	v.obkl.1800	
111	WC imobil.dívky	6,86m2	ker.dlažba	v.obkl.1800	odolnost povrchu do třídy
112	předsín WC chlapci	5,36m2	ker.dlažba	v.obkl.1800	odolnost povrchu do třídy
113	WC chlapci	10,51m2	ker.dlažba	v.obkl.1800	
114	výtah	2,40 m2			
115	chodba	45,20 m2			
116	chodba	8,87 m2			
117	sklad	20,89 m2	ker.dlažba		
118	denní míst.a úklid	16,69 m2			
119	vychovatelky	21,29 m2			
120	vstup	5,15 m2			
121	chodba	7,2 m2			
122	sklad	9,16 m2	PVC		
123	WC a sprch.person.	4,7 m2	ker.dlažba	v.obkl.1800	odolnost povrchu do třídy
124	úklid	1,39m2	ker.dlažba	v.obkl.1800	odolnost povrchu do třídy
125	WC dívky	18,50 m2	ker.dlažba	v.obkl.1800	
126	předsín WC dívky	4,42 m2	ker.dlažba	v.obkl.1800	odolnost povrchu do třídy
127	schodiště	11,46 m2			
128	vstup	19,86 m2			

Legenda kanalizace

- (K1) stávající stoupačky kanalizace
- kanalizační potrubí plast nové
- kanalizační potrubí plast nové pod stropem
- kanalizační potrubí plast nové pod stropem
- pračkový sifon
- gula D

investor Město Bělá pod Bezdězem , Masarykovo náměstí 90, 294 21 Bělá pod Bezdězem			
autorský návrh Ing.Jan Budínský		proj.úcel.Zástí	
vedoucí projektant Ing.Jan Budínský		proj.úcel.Zástí	
HIP		vypracoval Ing.Jan Budínský	
název dokumentace Stavební úpravy objektu č.p.20 na parc.č.st.243 katastrální území 601705 Bělá pod Bezdězem		stupeň DSP 01/2020	
období půdorys 1.nadz.podlaží navrhovaný stav část A kanalizace		zak.číslo 2019/10	
		mřížka 1:100 číslo výř. K 1	

část B kanalizace



Legenda místností

Legenda kanalizace

- (K1) stávající stoupačky kanalizace
 ————— kanalizační potrubí plast nové
 ————— kanalizační potrubí plast nové pod stropem
 - - - - - kanalizační potrubí plast nové pod stropem
 ⚡ pračkový sifon
 ○ gula D

investor		Město Bělá pod Bezdězem , Masarykovo náměstí 90, 294 21 Bělá pod Bezdězem	
autorský návrh	Ing.Jan Budínský	proj.cel.číslo	
vedoucí projektant	Ing.Jan Budínský	proj.cel.číslo	
HIP	vypracoval	Ing.Jan Budínský	
název dokumentace		stupeň	datum
Stavební úpravy objektu č.p.20 na parc.č.st.243		DSP	01/2020
katastrální území 601705 Bělá pod Bezdězem		zak.číslo	2019/10
obsah	měřítko	číslo výt.	
půdorys 1.nadz.podlaží	navrhovaný stav část B kanalizace	1:100	K 2

PŮDORYS 2.NADZ.PODLAŽÍ navrhovaný stav
část A kanalizace

Legenda místností

číslo místn.	název místnosti	plocha	podlaha	obklad	podhled
201	učebna družina	17,66 m2	dodávka interieru		
202	učebna družina	44,08 m2	dodávka interieru		
203	učebna kmenová	73,43 m2			
204	učebna kmenová	58,77 m2			
205	učebna kmenová	62,29 m2	PVC		akustický podhled
206	učebna družina	70,70 m2	dodávka interieru		
207	WC chlapci	8,80 m2	ker.dlažba	v.obkl.1800	
208	předsíň WC chlapci	4,00 m2	ker.dlažba	v.obkl.1800	
209	WC dívky	12,85 m2	ker.dlažba	v.obkl.1800	
210	předsíň WC dívky	3,72 m2	ker.dlažba	v.obkl.1800	
211	úkl.komora	2,05 m2	ker.dlažba	v.obkl.1800	
212	WC person.	3,42 m2	ker.dlažba	v.obkl.1800	
213	výtah	2,40 m2			
214	schodiště	18,17 m2			
215	chodba	9,89 m2			
216	sborovna	22,95 m2			
217	chodba	81,47 m2			
218	chodba				

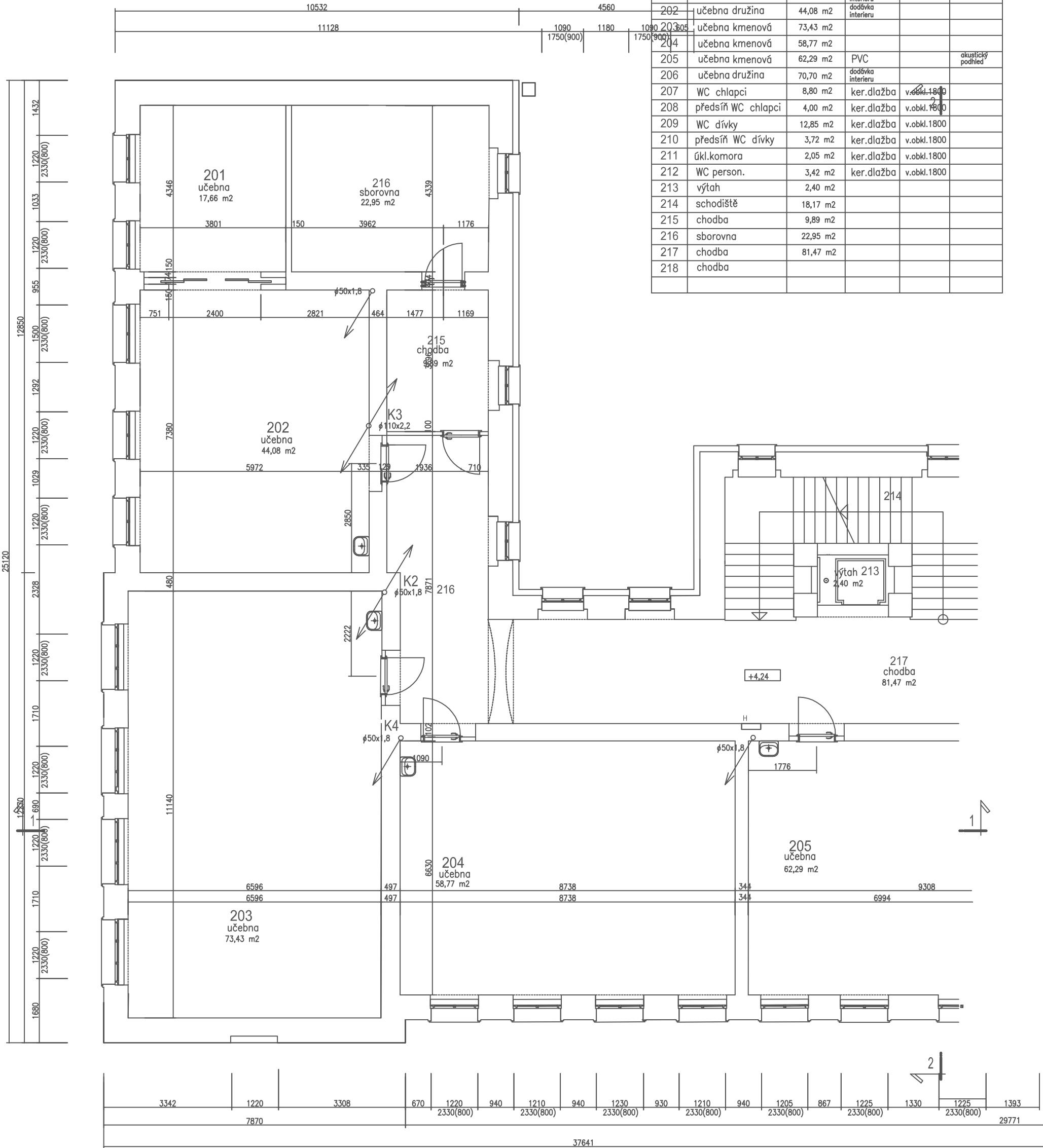

Legenda kanalizace

- (K1) stávající stoupačky kanalizace
- kanalizační potrubí plast nové
- kanalizační potrubí plast nové pod stropem
- kanalizační potrubí plast nové pod stropem
- ⚙️ pračkový sifon
- gula D

investor	Město Bělá pod Bezdězem , Masarykovo náměstí 90, 294 21 Bělá pod Bezdězem		
autorský návrh	Ing.Jan Budínský	proj.ucel.číslo	PARD Praha
vedoucí projektant	Ing.Jan Budínský	proj.ucel.číslo	Veselova 7/1238, Praha 7 tel.: +420 603253163 email: pardpraha@quick ICO: 00563919
HIP	vypíracoval	Ing.Jan Budínský	stupeň DSP
název dokumentace		datum	
Stavební úpravy objektu č.p.20 na parc.č.st.243		01/2020	
katastrální území 601705 Bělá pod Bezdězem		zak.číslo	
		2019/10	
obsah		mřížko	
půdorys 2.nadz.podlaží navrhovaný stav část A kanalizace		1:100	
		číslo výř.	
		K 3	

PŮDORYS 2.NADZ.PODLAŽÍ navrhovaný stav
část B kanalizace

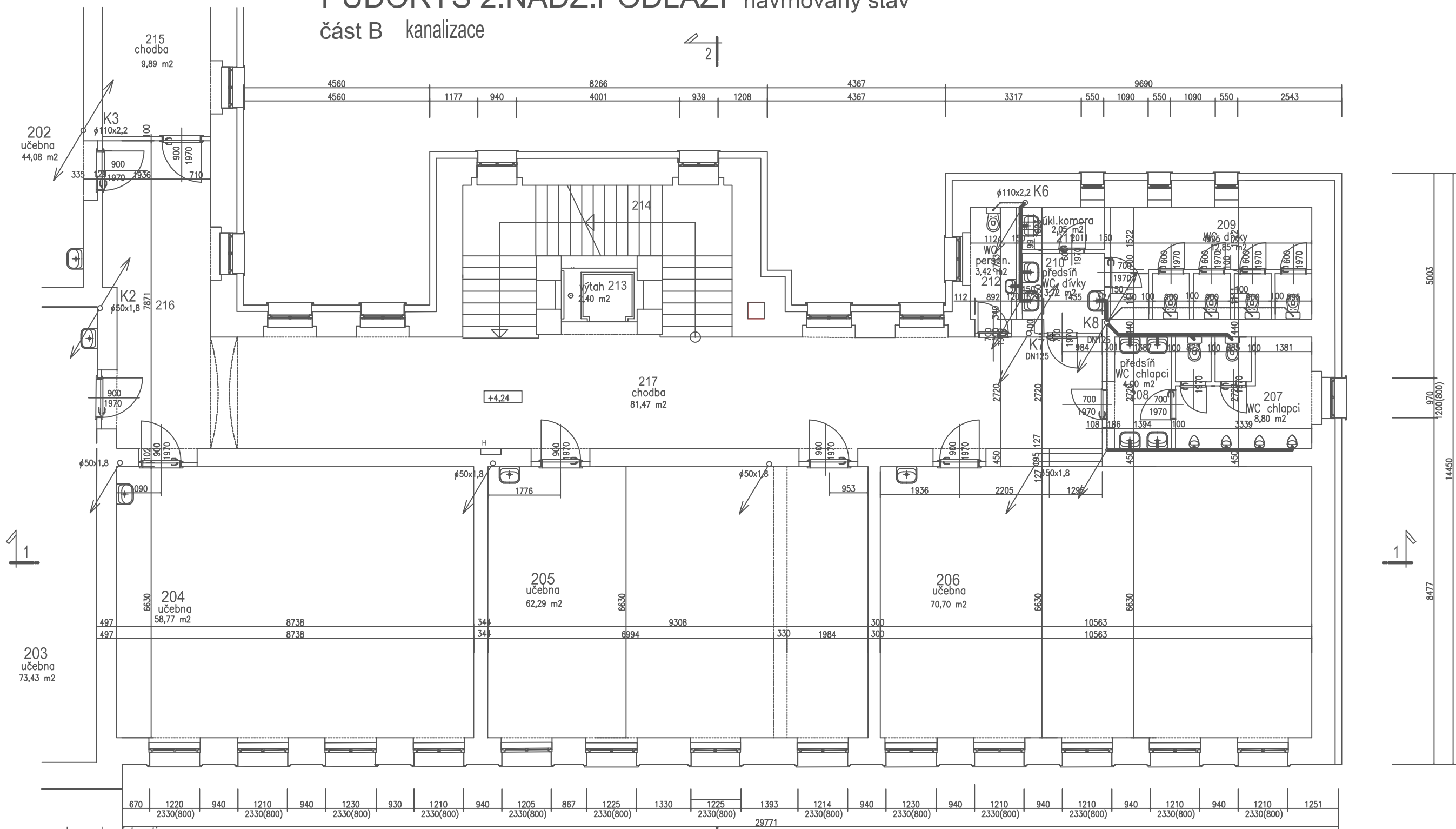

Legenda místností

číslo místn.	název místnosti	plocha	podlaha	obklad	podhled
201	učebna družina	17,66 m ²	ker.dlažba		
202	učebna družina	44,08 m ²	ker.dlažba		
203	učebna kmenová	73,43 m ²	ker.dlažba		
204	učebna kmenová	58,77 m ²	ker.dlažba		
205	učebna kmenová	62,29 m ²	PVC		akustický podhled
206	učebna družina	70,70 m ²	ker.dlažba	v.obkl.1800	
207	WC chlapci	8,80 m ²	ker.dlažba	v.obkl.1800	
208	předstř WC chlapci	4,00 m ²	ker.dlažba	v.obkl.1800	
209	WC dívky	12,85 m ²	ker.dlažba	v.obkl.1800	
210	předstř WC dívky	3,72 m ²	ker.dlažba	v.obkl.1800	
211	úkl.komora	2,05 m ²	ker.dlažba	v.obkl.1800	
212	WC person.	3,42 m ²	ker.dlažba	v.obkl.1800	
213	výtah	2,40 m ²			
214	schodiště	18,17 m ²			
215	chodba	9,89 m ²			
216	sborovna	22,95 m ²			
217	chodba	81,47 m ²			
218	chodba				



Legenda kanalizace

- (K1) stávající stoupačky kanalizace
- kanalizační potrubí plast nové
- kanalizační potrubí plast nové pod stropem
- kanalizační potrubí plast nové pod stropem
- ⚡ pračkový sifon
- gula D

investor	Město Bělá pod Bezdězem, Masarykovo náměstí 90, 294 21 Bělá pod Bezdězem		
autorský návrh	Ing.Jan Budínský	projednatel	Ing.Jan Budínský
vedoucí projektant	Ing.Jan Budínský	projednatel	Ing.Jan Budínský
HIP	vypísal	Ing.Jan Budínský	
název dokumentace	Stavební úpravy objektu č.p.20 na parc.č.st.243 katastrální území 601705 Bělá pod Bezdězem		stupeň DSP
datum	01/2020		zak.číslo 2019/10
obsah	půdorys 2.nadz.podlaží navrhovaný stav část B kanalizace		mřížko 1:100
			číslo výř. K 4

PUDORYS 3.NADZ.PODLAŽÍ navrhovaný stav

část A kanalizace

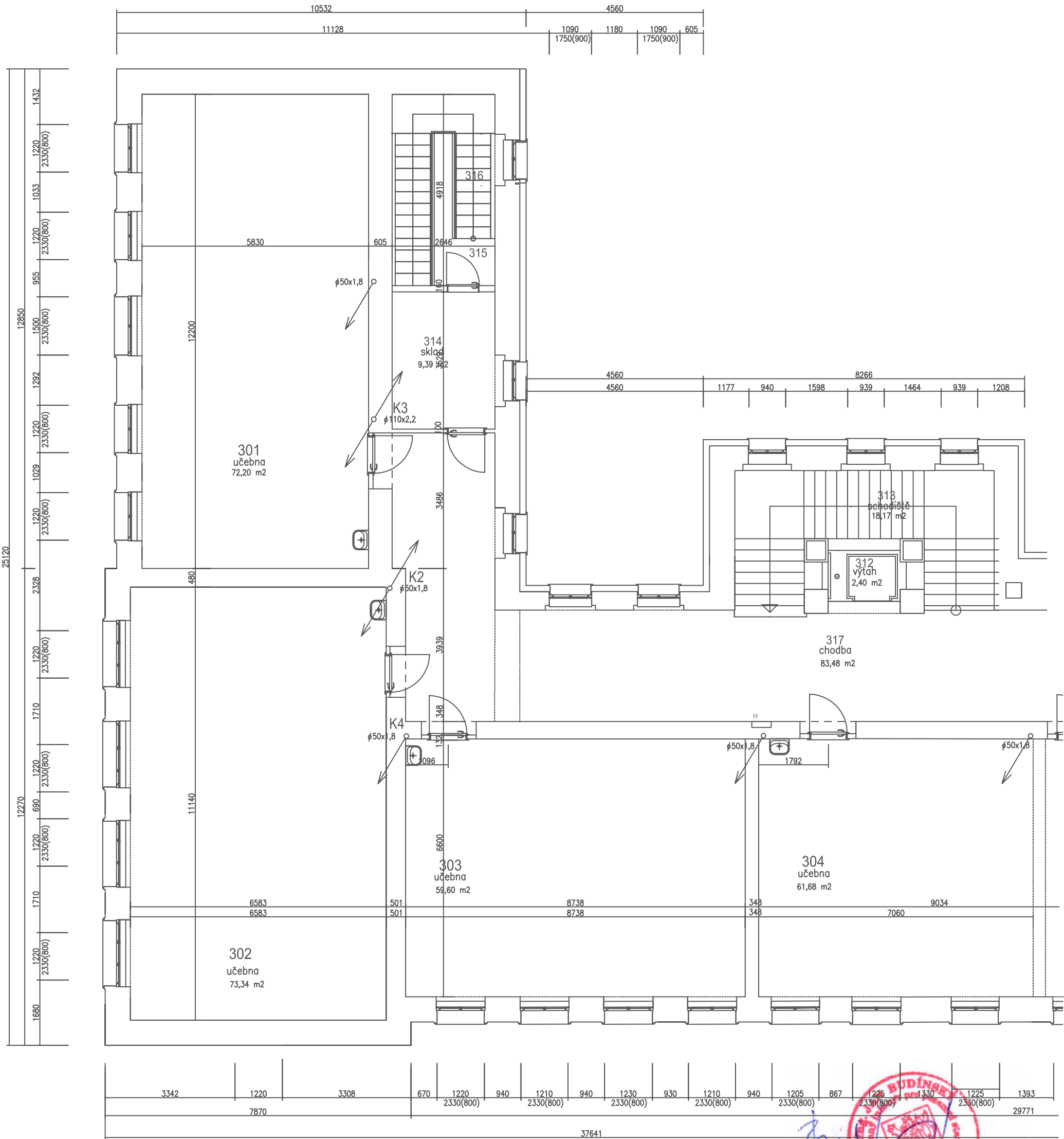

Legenda místností

číslo místn.	název místnosti	plocha	podlaha	obklad	podhled
301	učebna kmenová	72,20 m2			
302	učebna kmenová	73,34 m2			
303	učebna kmenová	59,60 m2			
304	učebna kmenová	61,68 m2	PVC		akustický podhled
305	učebna kmenová	70,33 m2	PVC		akustický podhled
306	předstř WC chlapci	4,86 m2	ker.dlažba	v.obkl.1800	akustický podhled do stěny
307	WC chlapi	12,08 m2	ker.dlažba	v.obkl.1800	akustický podhled do stěny
308	WC dívky	13,84 m2	ker.dlažba	v.obkl.1800	akustický podhled do stěny
309	předstř WC dívky	4,03 m2	ker.dlažba	v.obkl.1800	akustický podhled do stěny
310	úkl.komora	1,81 m2	ker.dlažba	v.obkl.1800	
311	WC person.	3,69 m2	ker.dlažba	v.obkl.1800	
312	výtah	2,40 m2			
313	schodiště	18,17 m2			
314	sklad	9,39 m2			
315	podesta schodiště	13,01 m2			
316	schodiště	9,95 m2			
317	chodba	83,48 m2			

Legenda kanalizace

- (K1) stávající stoupačky kanalizace
- kanalizační potrubí plast nové
- kanalizační potrubí plast nové pod stropem
- kanalizační potrubí plast nové pod stropem
- ⦿ pračkový sifon
- gula D

investor Město Bělá pod Bezdězem, Masarykovo náměstí 90, 294 21 Bělá pod Bezdězem			
autorský návrh Ing.Jan Budínský	projednatel Ing.Jan Budínský	PARD Praha Veverkova 7/1238, Praha 7 tel.: +420 603253163 email: pardpraha@quick 00563919	
vedoucí projektant Ing.Jan Budínský	projednatel Ing.Jan Budínský	název dokumentace Stavební úpravy objektu č.p.20 na parc.č.st.243 katastrální území 601705 Bělá pod Bezdězem	
HIP	vypísal Ing.Jan Budínský	stupeň DSP	datum 01/2020
obsah půdorys 3.nadz.podlaží navrhovaný stav část A kanalizace		zak.číslo 2019/10	číslo výř. K 5

PŮDORYS 3.NADZ.PODLAŽÍ navrhovaný stav
část B kanalizace

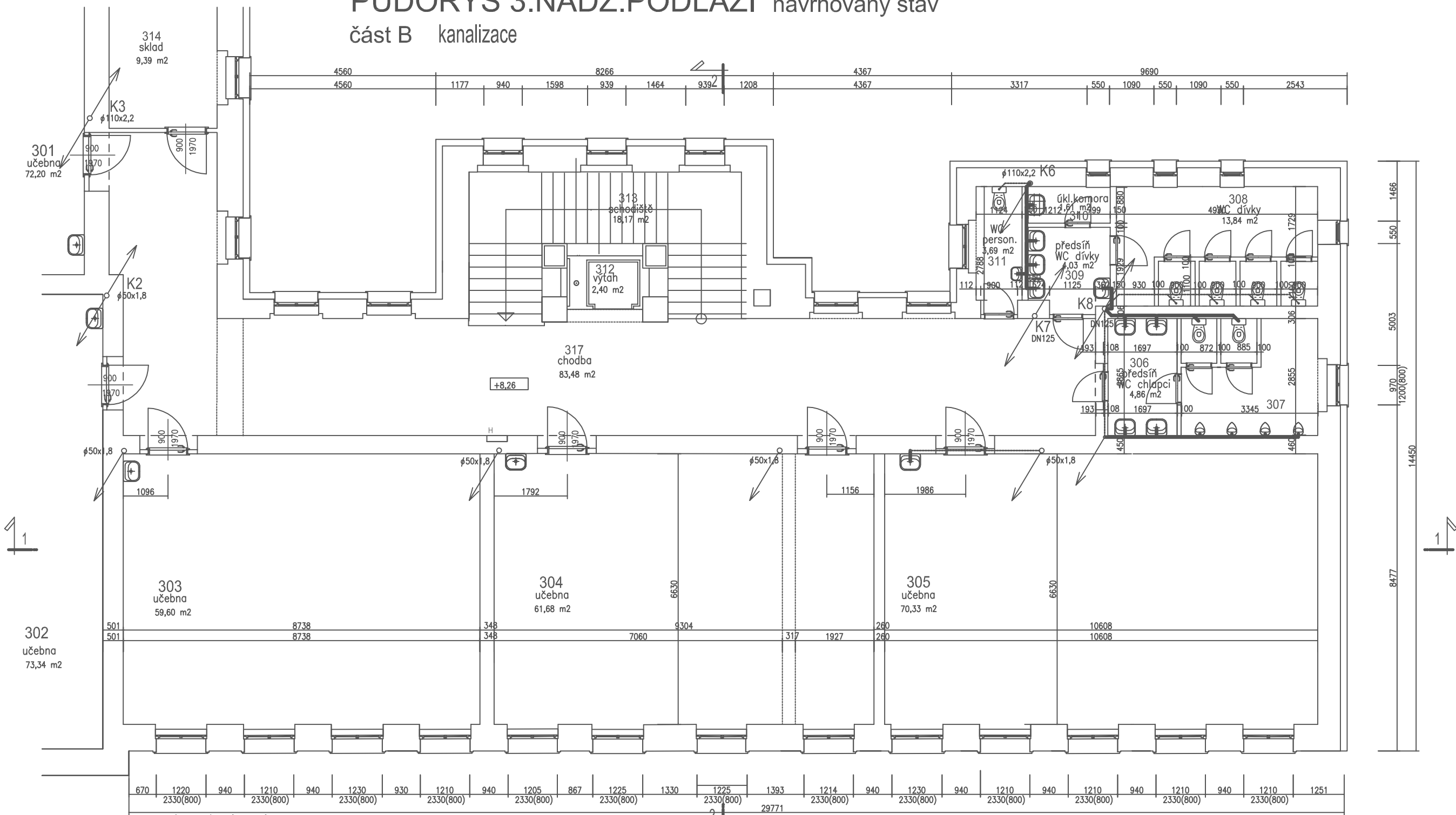

Legenda místností

číslo místn.	název místnosti	plocha	podlaha	obklad	podhled
301	učebna kmenová	72,20 m2			
302	učebna kmenová	73,34 m2			
303	učebna kmenová	59,60 m2			
304	učebna kmenová	61,68 m2	PVC		akustický podhled
305	učebna kmenová	70,33 m2	PVC		akustický podhled
306	předstř WC chlapi	4,86 m2	ker.dlažba	v.obkl.1800	akustický podhled do stěny
307	WC chlapi	12,08 m2	ker.dlažba	v.obkl.1800	
308	WC dívky	13,84 m2	ker.dlažba	v.obkl.1800	akustický podhled do stěny
309	předstř WC dívky	4,03 m2	ker.dlažba	v.obkl.1800	
310	úkl.komora	1,61 m2	ker.dlažba	v.obkl.1800	
311	WC person.	3,69 m2	ker.dlažba	v.obkl.1800	
312	výtah	2,40 m2			
313	schodiště	18,17 m2			
314	sklad	9,39 m2			
315	podesta schodiště	13,01 m2			
316	schodiště	9,85 m2			
317	chodba	83,48 m2			



Legenda kanalizace

- (K1) stávající stoupačky kanalizace
— kanalizační potrubí plast nové
— kanalizační potrubí plast nové pod stropem
— kanalizační potrubí plast nové pod stropem
⦿ pračkový sifon
○ gula D

investor	Město Bělá pod Bezdězem, Masarykovo náměstí 90, 294 21 Bělá pod Bezdězem		
autorský návrh	Ing. Jan Budínský	proj. ucel. část	PARD Praha Věroňova 7/1230, Praha 7 tel.: +420 603253163 email: pardpraha@quick 100: 00563919
vedoucí projektant	Ing. Jan Budínský	proj. ucel. část	
HIP	vypracoval	Ing. Jan Budínský	
název dokumentace		stupeň DSP	datum
Stavební úpravy objektu č.p.20 na parc.č.st.243 katastrální území 601705 Bělá pod Bezdězem			01/2020
		zak. číslo	2019/10
obsah	půdorys 3.nadz.podlaží navrhovaný stav část B kanalizace		mřížko 1:100
			číslo výř. K 6

PŮDORYS 1.NADZ.PODLAŽÍ navrhovaný stav
část A vodovod

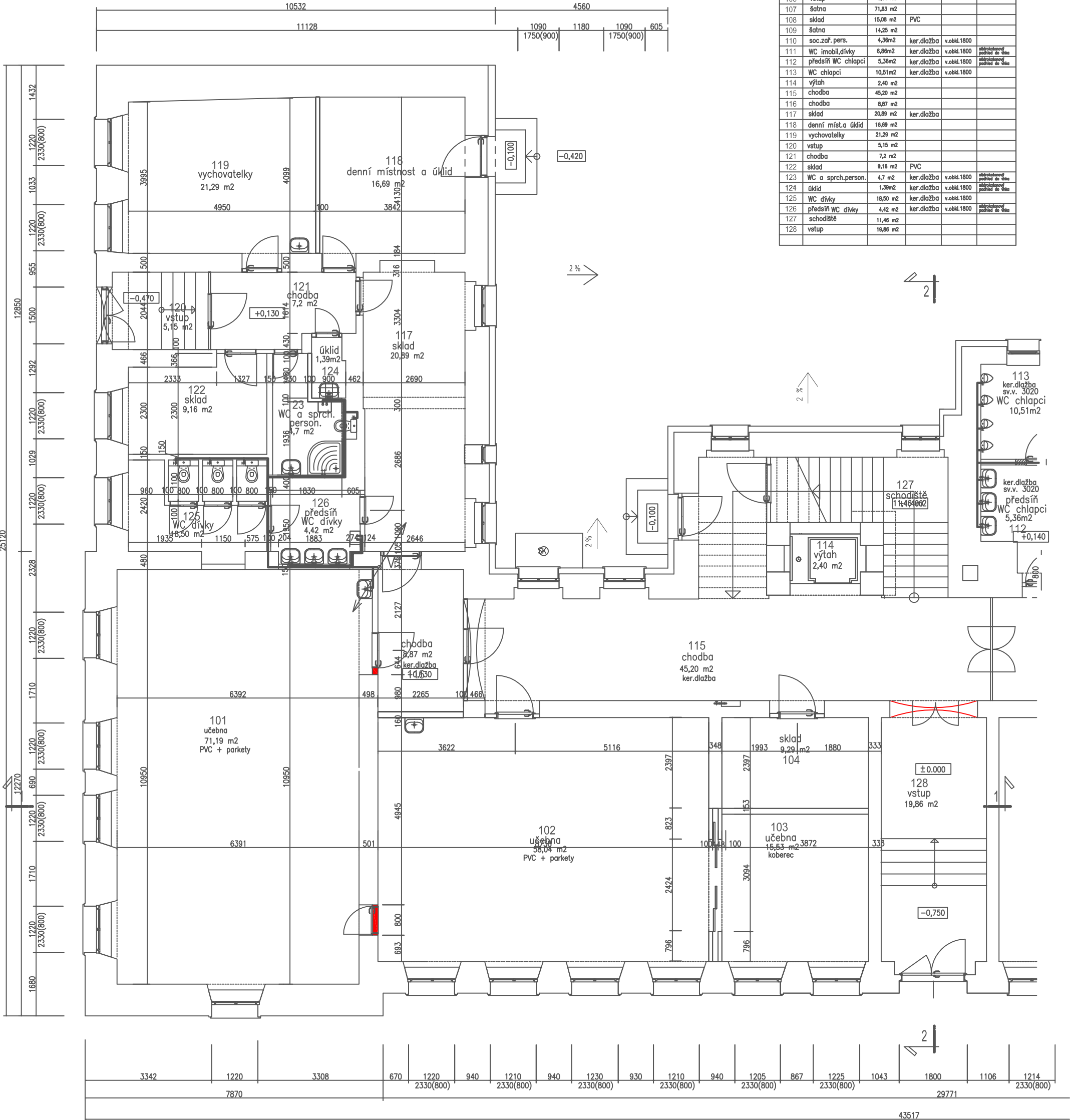

Legenda místností

číslo míst.	název místnosti	plocha	podlaha	obklad	podhled
101	učebna družina	71,19 m2	ker.dlažba		
102	učebna družina	58,04 m2	ker.dlažba		
103	učebna družina	15,53 m2	ker.dlažba		
104	sklad	9,29 m2	ker.dlažba		
105	tělovýchovný sál	81,91 m2			
106	vstup	8,06 m2			
107	šatna	71,83 m2			
108	sklad	15,08 m2	PVC		
109	šatna	14,25 m2			
110	soc.zař. pers.	4,36m2	ker.dlažba	v.obkl.1800	
111	WC imobil.dívky	6,86m2	ker.dlažba	v.obkl.1800	odolnostový podhled do stěny
112	předsín WC chlapci	5,36m2	ker.dlažba	v.obkl.1800	odolnostový podhled do stěny
113	WC chlapci	10,51m2	ker.dlažba	v.obkl.1800	
114	výtah	2,40 m2			
115	chodba	45,20 m2			
116	chodba	8,87 m2			
117	sklad	20,89 m2	ker.dlažba		
118	denní míst. uklid	16,69 m2			
119	vychovatelky	21,29 m2			
120	vstup	5,15 m2			
121	chodba	7,2 m2			
122	sklad	9,16 m2	PVC		
123	WC a sprch.person.	4,7 m2	ker.dlažba	v.obkl.1800	odolnostový podhled do stěny
124	úklid	1,39m2	ker.dlažba	v.obkl.1800	odolnostový podhled do stěny
125	WC dívky	18,50 m2	ker.dlažba	v.obkl.1800	
126	předsín WC dívky	4,42 m2	ker.dlažba	v.obkl.1800	odolnostový podhled do stěny
127	schodiště	11,46 m2			
128	vstup	19,86 m2			

Legenda vodovod

- (V1) stávající stoupačky SV
- vodovodní potrubí plast SV
- vodovodní potrubí TUV
- vodovodní potrubí plast cirkulace
- ⊕ rohový kohout
- ⊕ vodoměr se 2 kulovými kohouty
- ⊕ směšovací páková baterie se 2 roh.kohouty
- ⊕ směšovací sprchová páková baterie se 2 roh.kohouty

investor	Město Bělá pod Bezdězem, Masarykovo náměstí 90, 294 21 Bělá pod Bezdězem		
autorský návrh	Ing.Jan Budínský	proj.uceř.zást.	
vedoucí projektant	Ing.Jan Budínský	proj.uceř.zást.	
HIP	vypřacoval	Ing.Jan Budínský	
název dokumentace	Stavební úpravy objektu č.p.20 na parc.č.st.243 katastrální území 601705 Bělá pod Bezdězem	stupeň DSP	01/2020
období	půdorys 1.nadz.podlaží navrhovaný stav část A vodovod	zak.číslo	2019/10
		mřížka	1:100
		číslo výř.	V 1

PŮDORYS 1.NADZ.PODLAŽÍ navrhovaný stav
část B vodovod

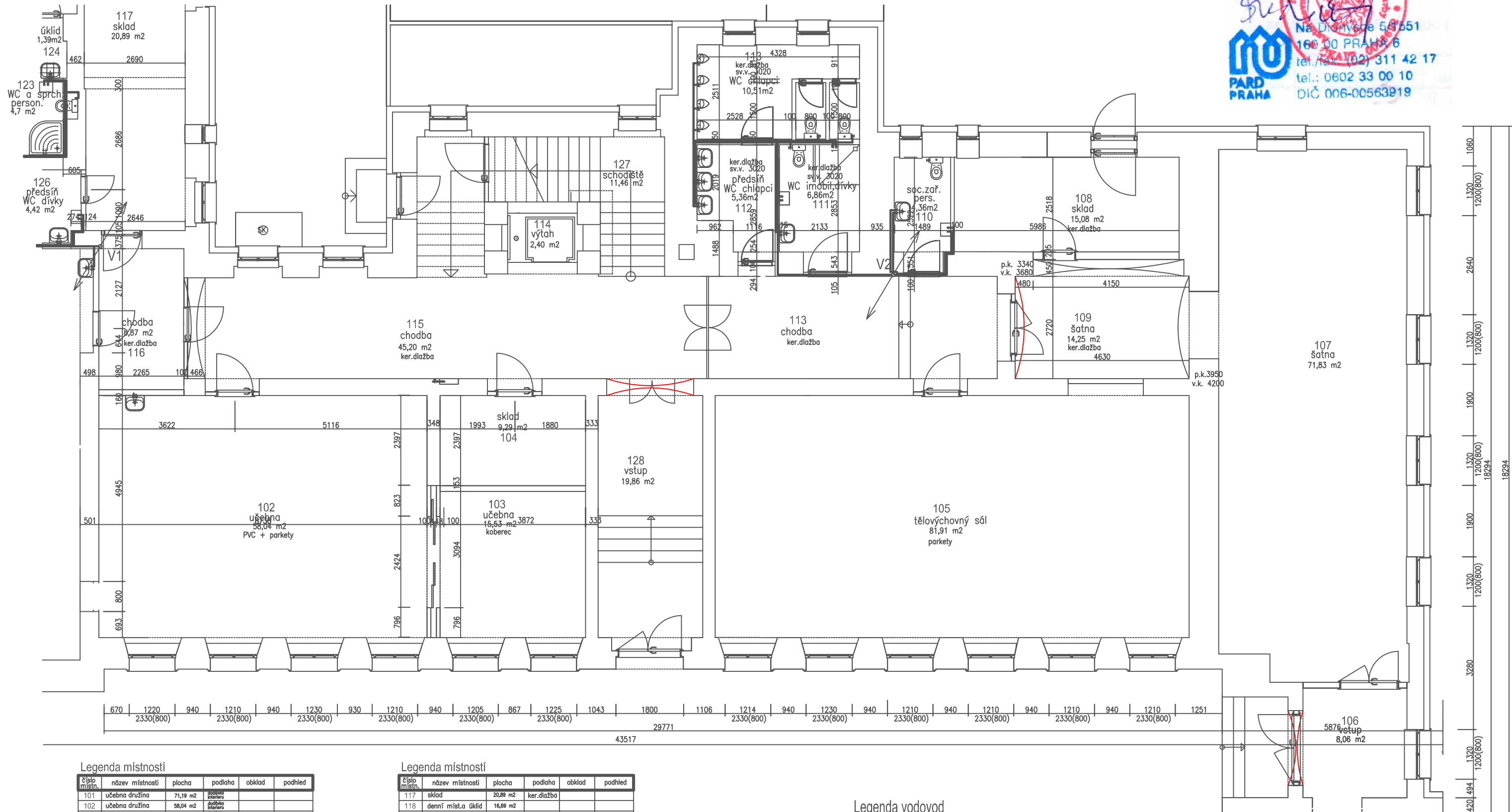

Legenda místností

číslo místn.	název místnosti	plocha	podlaha	obklad	podhled
101	učebna družina	71,19 m2	podlaha interiers		
102	učebna družina	38,04 m2	podlaha interiers		
103	učebna družina	15,53 m2	podlaha interiers		
104	sklad	9,29 m2			
105	tělovýchovný sál	81,91 m2			
106	vstup	8,06 m2			
107	šatna	71,83 m2			
108	sklad	15,08 m2	PVC		
109	šatna	14,25 m2			
110	soc.zař. pers.	4,36m2	ker.dlažba	v.obkl.1800	adibitakový podhled do výše
111	WC imobil.dívky	6,86m2	ker.dlažba	v.obkl.1800	adibitakový podhled do výše
112	předstř. WC chlapci	5,36m2	ker.dlažba	v.obkl.1800	adibitakový podhled do výše
113	WC chlapci	10,51m2	ker.dlažba	v.obkl.1800	
114	výtah	2,40 m2			
115	chodba	45,20 m2			
116	chodba	8,87 m2			

Legenda místností

číslo místn.	název místnosti	plocha	podlaha	obklad	podhled
117	sklad	20,89 m2	ker.dlažba		
118	denní místa úklid	16,89 m2			
119	vychovatelky	21,29 m2			
120	vstup	5,15 m2			
121	chodba	7,2 m2			
122	sklad	9,16 m2	PVC		
123	WC a sprch.person.	4,7 m2	ker.dlažba	v.obkl.1800	adibitakový podhled do výše
124	úklid	1,39m2	ker.dlažba	v.obkl.1800	adibitakový podhled do výše
125	WC dívky	18,50 m2	ker.dlažba	v.obkl.1800	adibitakový podhled do výše
126	předstř. WC dívky	4,42 m2	ker.dlažba	v.obkl.1800	adibitakový podhled do výše
127	schodiště	11,46 m2			
128	vstup	19,86 m2			

Legenda vodovod

- (V1) stávající stoupačky SV
— vodovodní potrubí plast SV
— vodovodní potrubí TUV
— vodovodní potrubí plast cirkulace
— rohový kohout
— vodoměr se 2 kulovými kohouty
— směšovací páková baterie se 2 roh.kohouty
— směšovací sprchová páková baterie se 2 roh.kohouty

investor	Město Bělá pod Bezdězem, Masarykovo náměstí 90, 294 21 Bělá pod Bezdězem		
autorský návrh	Ing. Jan Budínský	proj. ucel. části	PARD Praha
vedoucí projektant	Ing. Jan Budínský	proj. ucel. části	Věroslava 7/1238, Praha 7 tel.: +420 603053163 email: pardpraha@quick 100: 00563919
HIP	vypírací	Ing. Jan Budínský	
název dokumentace	Stavební úpravy objektu č.p.20 na parc.č.st.243 katastrální území 601705 Bělá pod Bezdězem	stupeň DSP	datum 01/2020
období	půdorys 1.nadz.podlaží navrhovaný stav část B vodovod	zak. číslo 2019/10	měřítko 1:100
		číslo výř.	V2

PŮDORYS 2.NADZ.PODLAŽÍ navrhovaný stav
část A vodovod

Legenda místností

číslo místn.	název místnosti	plocha	podlaha	obklad	podhled
201	učebna družina	17,66 m2	dodávka interieru		
202	učebna družina	44,08 m2	dodávka interieru		
203	učebna kmenová	73,43 m2			
204	učebna kmenová	58,77 m2			
205	učebna kmenová	62,29 m2	PVC		akustický podhled
206	učebna družina	70,70 m2	dodávka interieru		
207	WC chlapci	8,80 m2	ker.dlažba	v.obkl.1800	
208	předsíň WC chlapci	4,00 m2	ker.dlažba	v.obkl.1800	
209	WC dívky	12,85 m2	ker.dlažba	v.obkl.1800	
210	předsíň WC dívky	3,72 m2	ker.dlažba	v.obkl.1800	
211	úkl.komora	2,05 m2	ker.dlažba	v.obkl.1800	
212	WC person.	3,42 m2	ker.dlažba	v.obkl.1800	
213	výtah	2,40 m2			
214	schodiště	18,17 m2			
215	chodba	9,89 m2			
216	sborovna	22,95 m2			
217	chodba	81,47 m2			
218	chodba				

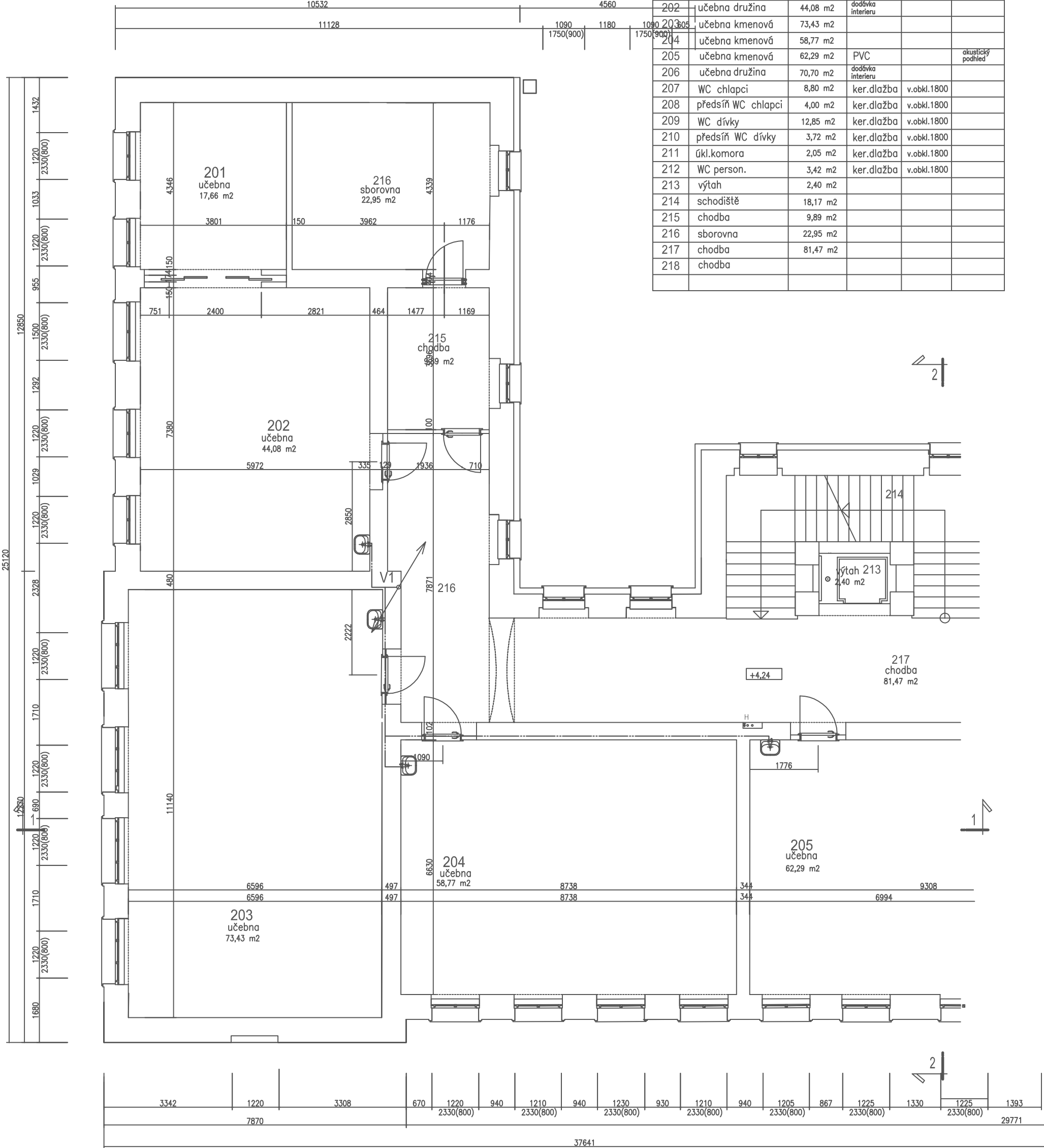

Legenda vodovod

- (V1) stávající stoupačky SV
- vodovodní potrubí plast SV
- vodovodní potrubí TUV
- vodovodní potrubí plast cirkulace
- rohový kohout
- vodoměr se 2 kulovými kohouty
- směšovací páková baterie se 2 roh.kohouty
- směšovací sprchová páková baterie se 2 roh.kohouty

investor	Město Bělá pod Bezdězem , Masarykovo náměstí 90, 294 21 Bělá pod Bezdězem		
autorský návrh	Ing.Jan Budínský	proj.účel.číslo	PARD Praha
vedoucí projektant	Ing.Jan Budínský	proj.účel.číslo	Verze: 7/238, Právo 7
HIP	vypisoval	Ing.Jan Budínský	tel.: +420 603253163
název dokumentace			email: pardpraha@quick
Stavební úpravy objektu č.p.20 na parc.č.st.243			00563919
katastrální území 601705 Bělá pod Bezdězem			
oboh			
půdorys 2.nadz.podlaží navrhovaný stav část A vodovod			
stupeň	DSP	datum	01/2020
zak.číslo	2019/10	mřížka	1:100
číslo výř.	V 3		

PŮDORYS 2.NADZ.PODLAŽÍ navrhovaný stav
část B vodovod

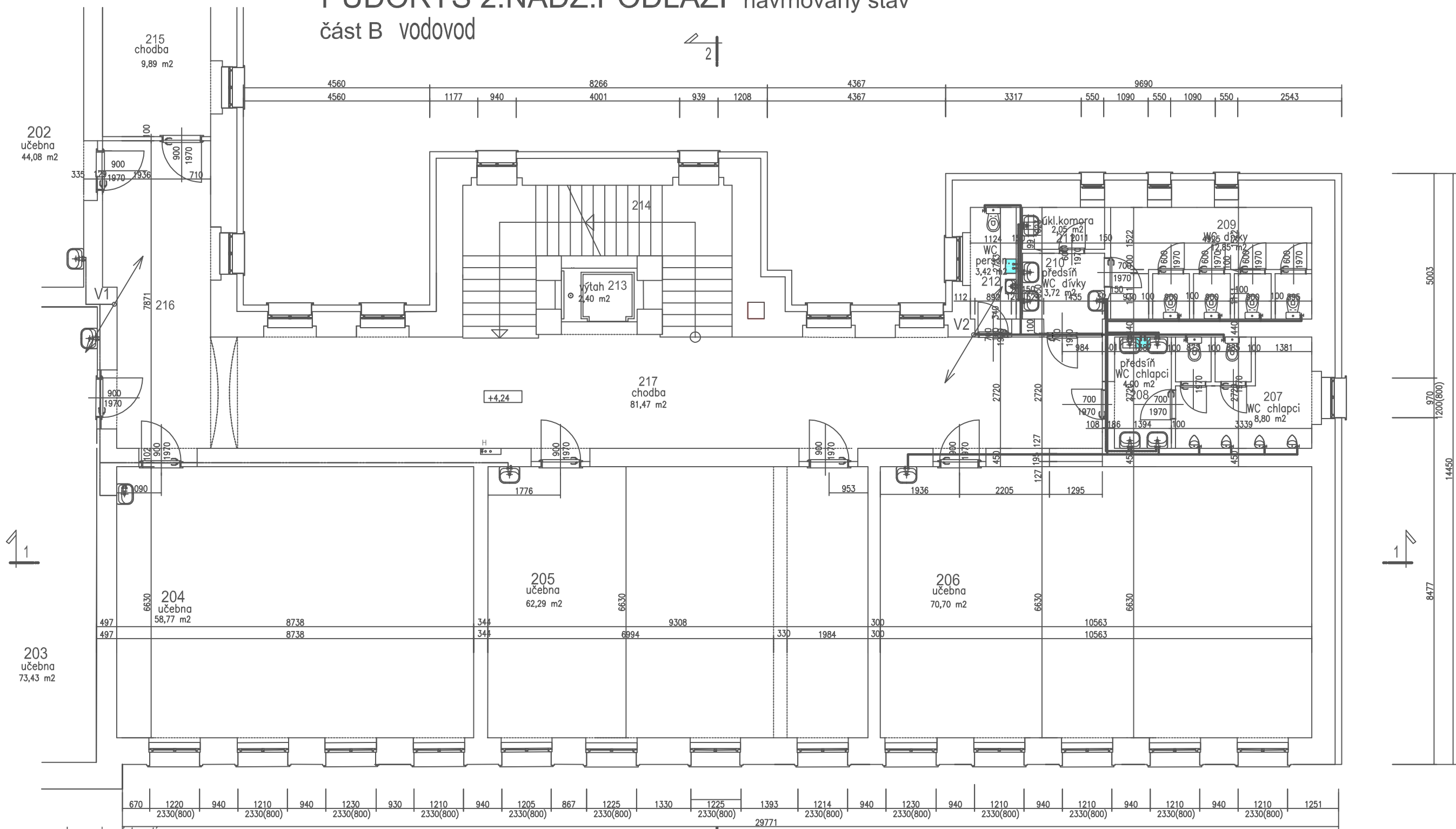

Legenda místností

číslo místn.	název místnosti	plocha	podlaha	obklad	podhled
201	učebna družina	17,66 m ²	ker.dlažba		
202	učebna družina	44,08 m ²	ker.dlažba		
203	učebna kmenová	73,43 m ²	ker.dlažba		
204	učebna kmenová	58,77 m ²	ker.dlažba		
205	učebna kmenová	62,29 m ²	PVC		akustický podhled
206	učebna družina	70,70 m ²	ker.dlažba	v.obkl.1800	
207	WC chlapci	8,80 m ²	ker.dlažba	v.obkl.1800	
208	předsín WC chlapci	4,00 m ²	ker.dlažba	v.obkl.1800	
209	WC dívky	12,85 m ²	ker.dlažba	v.obkl.1800	
210	předsín WC dívky	3,72 m ²	ker.dlažba	v.obkl.1800	
211	úkl.komora	2,05 m ²	ker.dlažba	v.obkl.1800	
212	WC person.	3,42 m ²	ker.dlažba	v.obkl.1800	
213	výtah	2,40 m ²			
214	schodiště	18,17 m ²			
215	chodba	9,89 m ²			
216	sborovna	22,95 m ²			
217	chodba	81,47 m ²			
218	chodba				

Legenda vodovod

- (V1) stávající stoupačky SV
- vodovodní potrubí plast SV
- vodovodní potrubí TUV
- vodovodní potrubí plast cirkulace
- ⊕ rohový kohout
- ⊕ vodoměr se 2 kulovými kohouty
- ⊕ směšovací páková baterie se 2 roh.kohouty
- ⊕ směšovací sprchová páková baterie se 2 roh.kohouty



investor Město Bělá pod Bezdězem, Masarykovo náměstí 90, 294 21 Bělá pod Bezdězem			
autorský návrh Ing. Jan Budínský	proj. ucel. část Ing. Jan Budínský	PARD Praha Veverova 7/1230, Praha 7 tel.: +420 603253163 email: pardpraha@quick 00563919	
vedoucí projektant Ing. Jan Budínský	proj. ucel. část Ing. Jan Budínský		
HIP	vypř. ověř. Ing. Jan Budínský		
název dokumentace Stavební úpravy objektu č.p.20 na parc.č.st.243 katastrální území 601705 Bělá pod Bezdězem		stupeň DSP	datum 01/2020
období půdorys 2.nadz.podlaží navrhovaný stav část B vodovod		zak. číslo 2019/10	číslo výř. V 4

PUDORYS 3.NADZ.PODLAŽÍ navrhovaný stav
část A vodovod

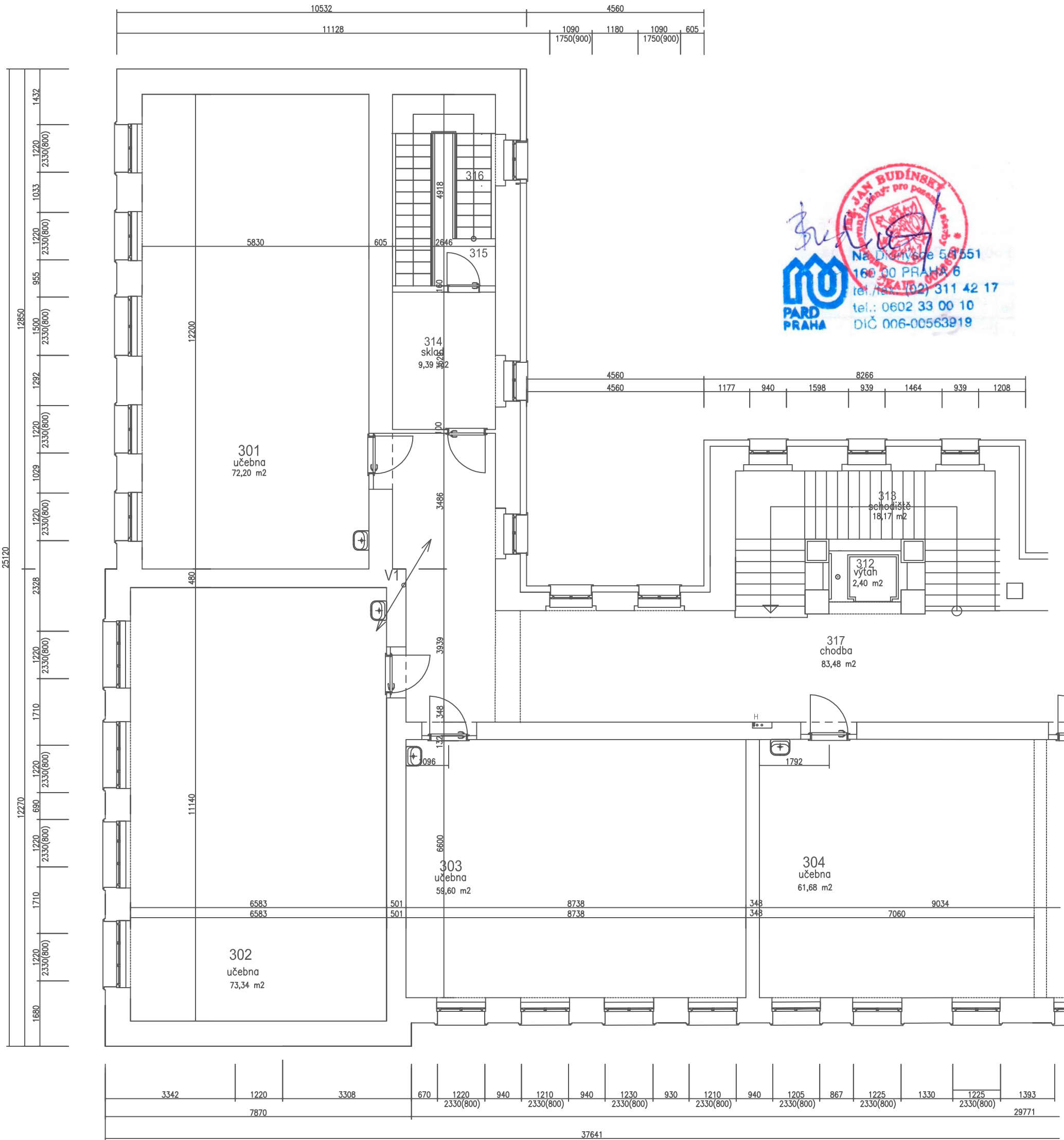

Legenda místností

číslo místn.	název místnosti	plocha	podlaha	obklad	podhled
301	učebna kmenová	72,20 m2			
302	učebna kmenová	73,34 m2			
303	učebna kmenová	59,60 m2			
304	učebna kmenová	61,68 m2	PVC		okružní podhled
305	učebna kmenová	70,33 m2	PVC		okružní podhled
306	předstř WC chlapci	4,86 m2	ker.dlažba	v.obkl.1800	okružní podhled
307	WC chlapci	12,08 m2	ker.dlažba	v.obkl.1800	okružní podhled
308	WC dívky	13,84 m2	ker.dlažba	v.obkl.1800	okružní podhled
309	předstř WC dívky	4,03 m2	ker.dlažba	v.obkl.1800	okružní podhled
310	úkl.komora	1,81 m2	ker.dlažba	v.obkl.1800	okružní podhled
311	WC person.	3,89 m2	ker.dlažba	v.obkl.1800	okružní podhled
312	výtah	2,40 m2			
313	schodiště	18,17 m2			
314	sklad	9,39 m2			
315	podesta schodiště	13,01 m2			
316	schodiště	9,85 m2			
317	chodba	83,48 m2			

Legenda vodovod

- (V1) stávající stoupačky SV
- vodovodní potrubí plast SV
- vodovodní potrubí TUV
- vodovodní potrubí plast cirkulace
- ⊕ rohový kohout
- ↗ vodoměr se 2 kulovými kohouty
- ⊕ směšovací páková baterie se 2 roh.kohouty
- ⊕ směšovací sprchová páková baterie se 2 roh.kohouty

investor Město Bělá pod Bezdězem , Masarykovo náměstí 90, 294 21 Bělá pod Bezdězem			
autorský návrh Ing.Jan Budínský		proj.úcel.číslo PARD Praha	
vedoucí projektant Ing.Jan Budínský		proj.úcel.číslo PARD Praha	
HIP		vypracoval Ing.Jan Budínský	
název dokumentace Stavební úpravy objektu č.p.20 na parc.č.st.243 katastrální území 601705 Bělá pod Bezdězem		stupeň DSP 01/2020	
období púdorys 3.nadz.podlaží navrhovaný stav část A vodovod		zak.číslo 2019/10	
		měřítko 1:100	
		číslo výř. V 5	

PŮDORYS 3.NADZ.PODLAŽÍ navrhovaný stav
část B vodovod

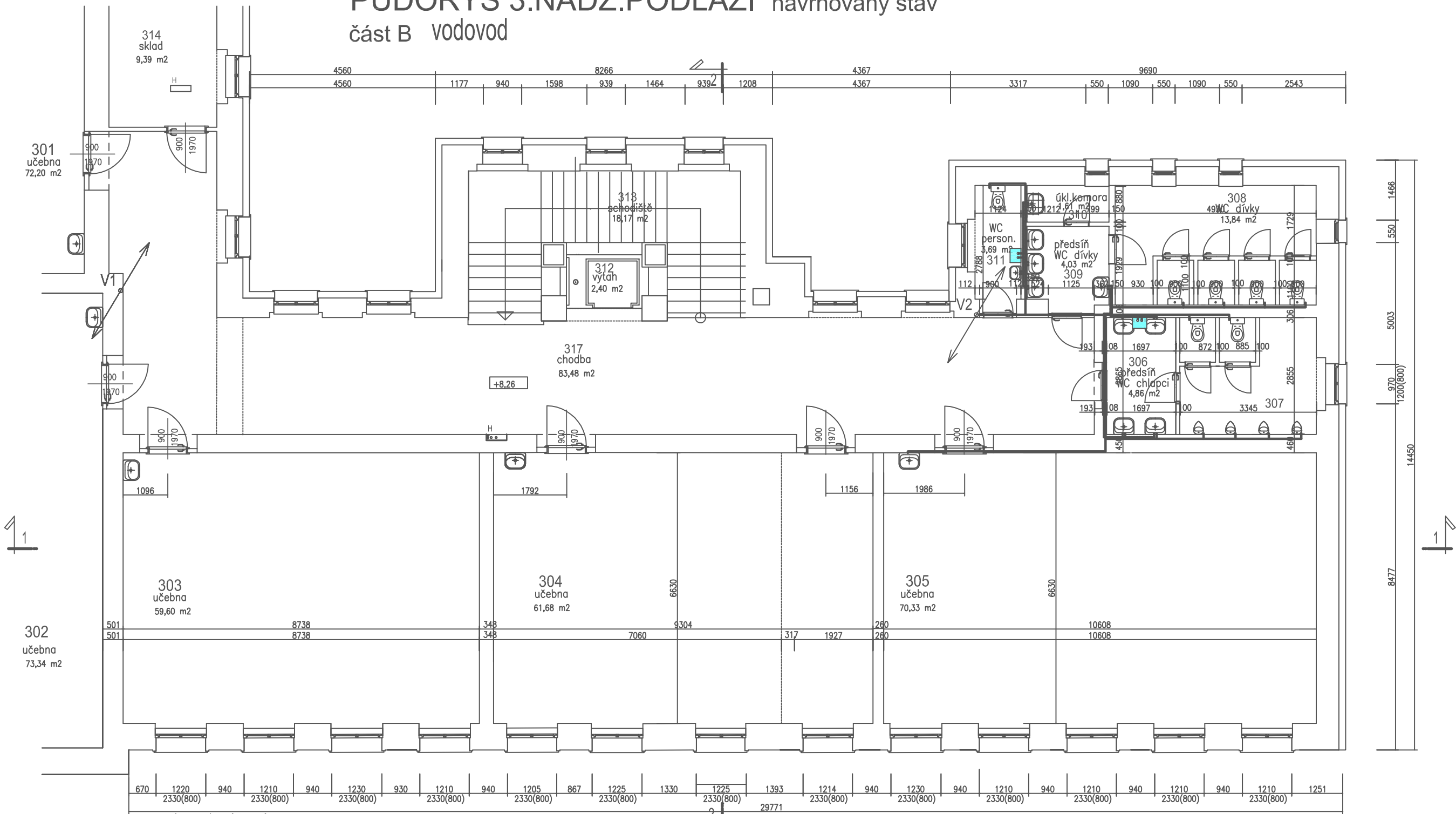

Legenda místností

číslo místn.	název místnosti	plocha	podlaha	obklad	podhled
301	učebna kmenová	72,20 m2			
302	učebna kmenová	73,34 m2			
303	učebna kmenová	59,60 m2			
304	učebna kmenová	61,68 m2	PVC		akustický podhled
305	učebna kmenová	70,33 m2	PVC		akustický podhled
306	předstř WC chlapci	4,86 m2	ker.dlažba	v.obkl.1800	akustický podhled do výšky
307	WC chlapci	12,08 m2	ker.dlažba	v.obkl.1800	akustický podhled do výšky
308	WC dívky	13,84 m2	ker.dlažba	v.obkl.1800	akustický podhled do výšky
309	předstř WC dívky	4,03 m2	ker.dlažba	v.obkl.1800	akustický podhled do výšky
310	úkl.komora	1,61 m2	ker.dlažba	v.obkl.1800	
311	WC person.	3,69 m2	ker.dlažba	v.obkl.1800	
312	výtah	2,40 m2			
313	schodiště	18,17 m2			
314	sklad	9,39 m2			
315	podesta schodiště	13,01 m2			
316	schodiště	9,85 m2			
317	chodba	83,48 m2			



Legenda vodovod

- V1 stávající stoupačky SV
- vodovodní potrubí plast SV
- vodovodní potrubí TUV
- vodovodní potrubí plast cirkulace
- ⊕ rohový kohout
- ⊕ vodoměr se 2 kulovými kohouty
- ⊕ směšovací páková baterie se 2 roh.kohouty
- ⊕ směšovací sprchová páková baterie se 2 roh.kohouty

investor Město Bělá pod Bezdězem , Masarykovo náměstí 90, 294 21 Bělá pod Bezdězem			
autorský návrh Ing.Jan Budínský	proj.uměl.zást. Ing.Jan Budínský	PARD Praha Verze: 7/1230, Praha 7 tel.: +420 603253163 email: pardpraha@quick 00563919	
vedoucí projektant Ing.Jan Budínský	proj.uměl.zást. Ing.Jan Budínský		
HIP	vypř. Ing.Jan Budínský		
název dokumentace Stavební úpravy objektu č.p.20 na parc.č.st.243 katastrální území 601705 Bělá pod Bezdězem		stupeň DSP	datum 01/2020
období půdorys 3.nadz.podlaží navrhovaný stav část B vodovod		zak.číslo 2019/10	číslo výř. V 6
		mřížka 1:100	

PŮDORYS 1.NADZ.PODLAŽÍ navrhovaný stav
část A vytápění

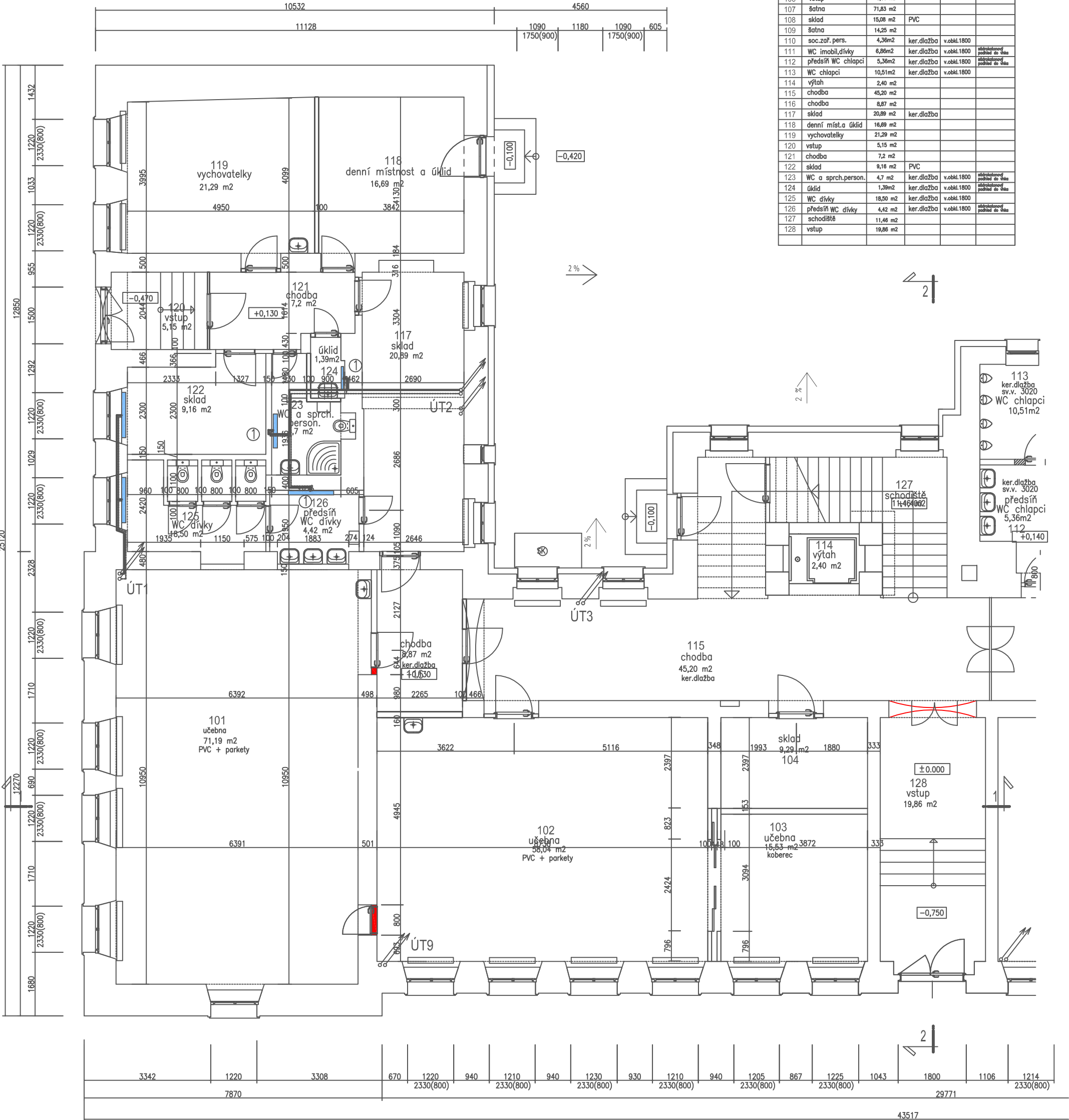

Legenda místností

číslo míst.	název místnosti	plocha	podlaha	obklad	podhled
101	učebna družina	71,19 m2	podlaha interieru		
102	učebna družina	58,04 m2	podlaha interieru		
103	učebna družina	15,53 m2	podlaha interieru		
104	sklad	9,29 m2			
105	tělovýchovný sál	81,91 m2			
106	vstup	8,06 m2			
107	šatna	71,83 m2			
108	sklad	15,08 m2	PVC		
109	šatna	14,25 m2			
110	soc.zař. pers.	4,36m2	ker.dlažba	v.obkl.1800	adibakovaný podhled do stěny
111	WC imobil.dívky	6,86m2	ker.dlažba	v.obkl.1800	adibakovaný podhled do stěny
112	předsín WC chlapci	5,36m2	ker.dlažba	v.obkl.1800	adibakovaný podhled do stěny
113	WC chlapci	10,51m2	ker.dlažba	v.obkl.1800	adibakovaný podhled do stěny
114	výtah	2,40 m2			
115	chodba	45,20 m2			
116	chodba	8,87 m2			
117	sklad	20,89 m2	ker.dlažba		
118	denní míst.a úklid	16,69 m2			
119	vychovatelky	21,29 m2			
120	vstup	5,15 m2			
121	chodba	7,2 m2			
122	sklad	9,16 m2	PVC		
123	WC a sprch.person.	4,7 m2	ker.dlažba	v.obkl.1800	adibakovaný podhled do stěny
124	úklid	1,39m2	ker.dlažba	v.obkl.1800	adibakovaný podhled do stěny
125	WC dívky	18,50 m2	ker.dlažba	v.obkl.1800	adibakovaný podhled do stěny
126	předsín WC dívky	4,42 m2	ker.dlažba	v.obkl.1800	adibakovaný podhled do stěny
127	schodiště	11,46 m2			
128	vstup	19,86 m2			

Ing. Jan Budínský
Na Dívčově 54/551
160 00 PRAHA 6
tel./fax: (02) 311 42 17
tel.: 0602 33 00 10
DIČ 006-00563919

PARD PRAHA

LEGENDA MATERIÁLU

- stávající radiátory ponechané
— navrhované radiátory
- ① radiátor deskový výkon 0,601kW – 600/600 3 ks
② radiátor deeskový výkon 0,902kW – 900x600 0 ks
③ radiátor deskový výkon 1,102kW –1100x600 0 ks

investor Město Bělá pod Bezdězem , Masarykovo náměstí 90, 294 21 Bělá pod Bezdězem			
autorský návrh Ing.Jan Budínský		proj.úcel.Zásti	
vedoucí projektant Ing.Jan Budínský		proj.úcel.Zásti	
HIP vypracoval Ing.Jan Budínský		PARD Praha Veverova 7/1230, Praha 7 tel.: +420 603253163 email:pardpraha@quick 100: 00563919	
název dokumentace Stavební úpravy objektu č.p.20 na parc.č.st.243 katastrální území 601705 Bělá pod Bezdězem		stupeň DSP 01/2020	
oboh púdorys 1.nadz.podlaží navrhovaný stav část A vytápění		zak.číslo 2019/10	
		mřížka 1:100 číslo výř. ÚT 1	

PŮDORYS 1.NADZ.PODLAŽÍ navrhovaný stav
část B vytápění

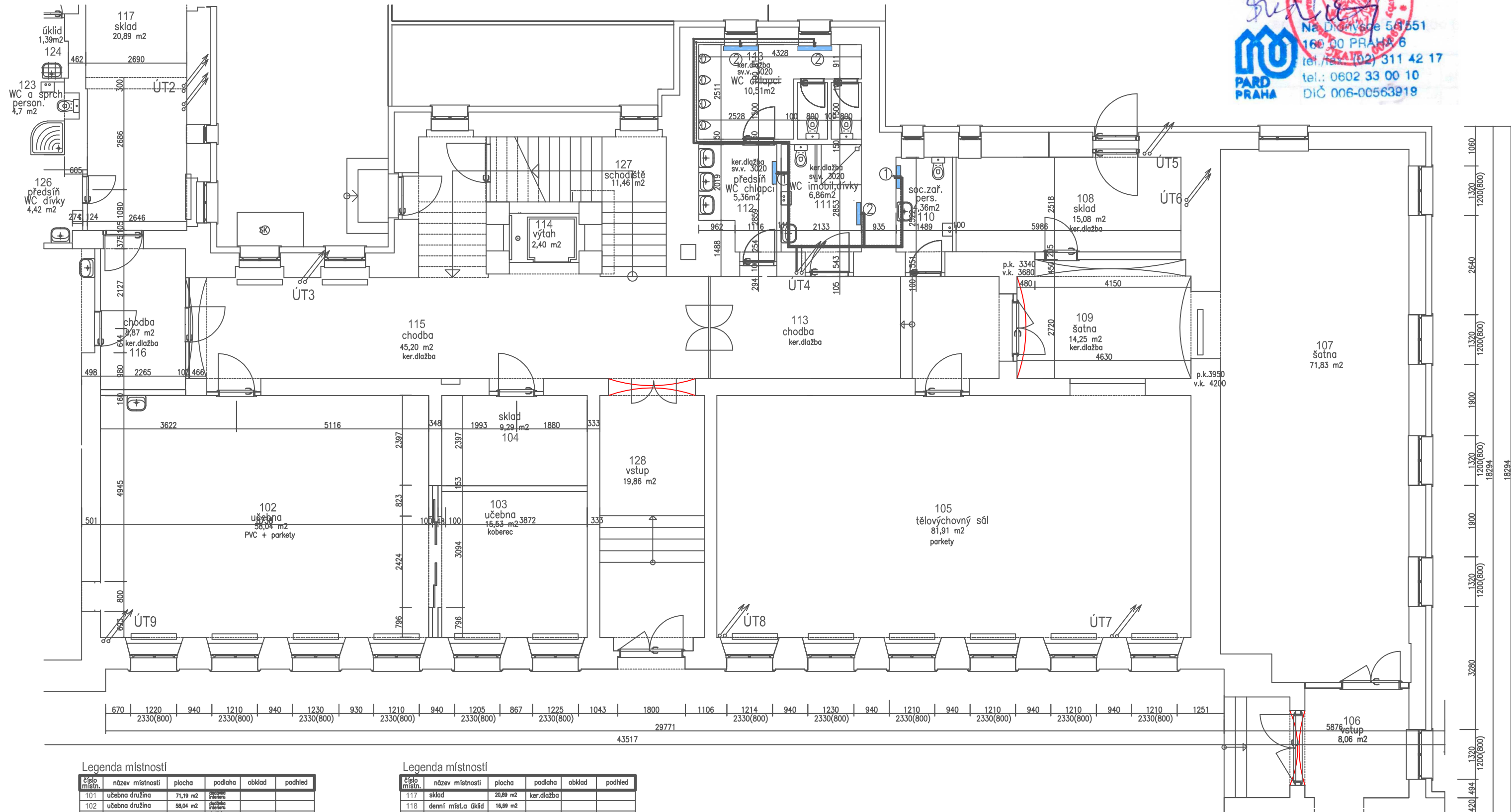

Legenda místností

číslo místn.	název místnosti	plocha	podlaha	obklad	podhled
101	učebna družina	71,19 m ²	podlaha		
102	učebna družina	58,04 m ²	podlaha		
103	učebna družina	15,53 m ²	podlaha		
104	sklad	9,29 m ²	podlaha		
105	tělovýchovný sál	81,91 m ²			
106	vstup	8,06 m ²			
107	šatna	71,83 m ²			
108	sklad	15,08 m ²	PVC		
109	šatna	14,25 m ²			
110	soc.zař. pers.	4,36m ²	ker.dlažba	v.obkl.1800	odstraněný podhled do výše
111	WC imobil.dívky	6,86m ²	ker.dlažba	v.obkl.1800	odstraněný podhled do výše
112	předstř. WC chlapci	5,36m ²	ker.dlažba	v.obkl.1800	odstraněný podhled do výše
113	WC chlapci	10,51m ²	ker.dlažba	v.obkl.1800	
114	výtah	2,40 m ²			
115	chodba	45,20 m ²			
116	chodba	8,87 m ²			

Legenda místností

číslo místn.	název místnosti	plocha	podlaha	obklad	podhled
117	sklad	20,89 m ²	ker.dlažba		
118	denní míst. úklid	16,89 m ²			
119	vchodovatelky	21,29 m ²			
120	vstup	5,15 m ²			
121	chodba	7,2 m ²			
122	sklad	9,16 m ²	PVC		
123	WC a sprch.person.	4,7 m ²	ker.dlažba	v.obkl.1800	odstraněný podhled do výše
124	úklid	1,39m ²	ker.dlažba	v.obkl.1800	odstraněný podhled do výše
125	WC dívky	18,50 m ²	ker.dlažba	v.obkl.1800	
126	předstř. WC dívky	4,42 m ²	ker.dlažba	v.obkl.1800	odstraněný podhled do výše
127	schodiště	11,46 m ²			
128	vstup	19,86 m ²			

LEGENDA MATERIÁLU

- stávající radiátory ponechané
— navrhované radiátory

- ① radiátor deskový výkon 0,601kW – 600/600 2 ks
② radiátor deeskový výkon 0,902kW – 900x600 3 ks
③ radiátor deskový výkon 1,102kW – 1100x600 0 ks

investor	Město Bělá pod Bezdězem, Masarykovo náměstí 90, 294 21 Bělá pod Bezdězem		
autorský návrh	Ing. Jan Budínský	proj. ucel. zást.	PARD Praha
vedoucí projektant	Ing. Jan Budínský	proj. ucel. zást.	Věroslav 7/1234, Praha 7 tel.: +420 60253163 email: pardpraha@quick ID: 00563919
HIP	vypř. pracoval	Ing. Jan Budínský	
název dokumentace	Stavební úpravy objektu č.p.20 na parc.č.st.243 katastrální území 601705 Bělá pod Bezdězem	stupeň DSP	01/2020
období	půdorys 1.nadz.podlaží navrhovaný stav část B vytápění	zak. číslo	2019/10
		mřížka	1:100
		číslo výř.	ÚT 2

PŮDORYS 2.NADZ.PODLAŽÍ navrhovaný stav
část A vytápění

Legenda místností

číslo místn.	název místnosti	plocha	podlaha	obklad	podhled
201	učebna družina	17,66 m2	dodávka interieru		
202	učebna družina	44,08 m2	dodávka interieru		
203	učebna kmenová	73,43 m2			
204	učebna kmenová	58,77 m2			
205	učebna kmenová	62,29 m2	PVC		akustický podhled
206	učebna družina	70,70 m2	dodávka interieru		
207	WC chlapci	8,80 m2	ker.dlažba	v.obkl.1800	
208	předsíň WC chlapci	4,00 m2	ker.dlažba	v.obkl.1800	
209	WC dívky	12,85 m2	ker.dlažba	v.obkl.1800	
210	předsíň WC dívky	3,72 m2	ker.dlažba	v.obkl.1800	
211	úkl.komora	2,05 m2	ker.dlažba	v.obkl.1800	
212	WC person.	3,42 m2	ker.dlažba	v.obkl.1800	
213	výtah	2,40 m2			
214	schodiště	18,17 m2			
215	chodba	9,89 m2			
216	sborovna	22,95 m2			
217	chodba	81,47 m2			
218	chodba				

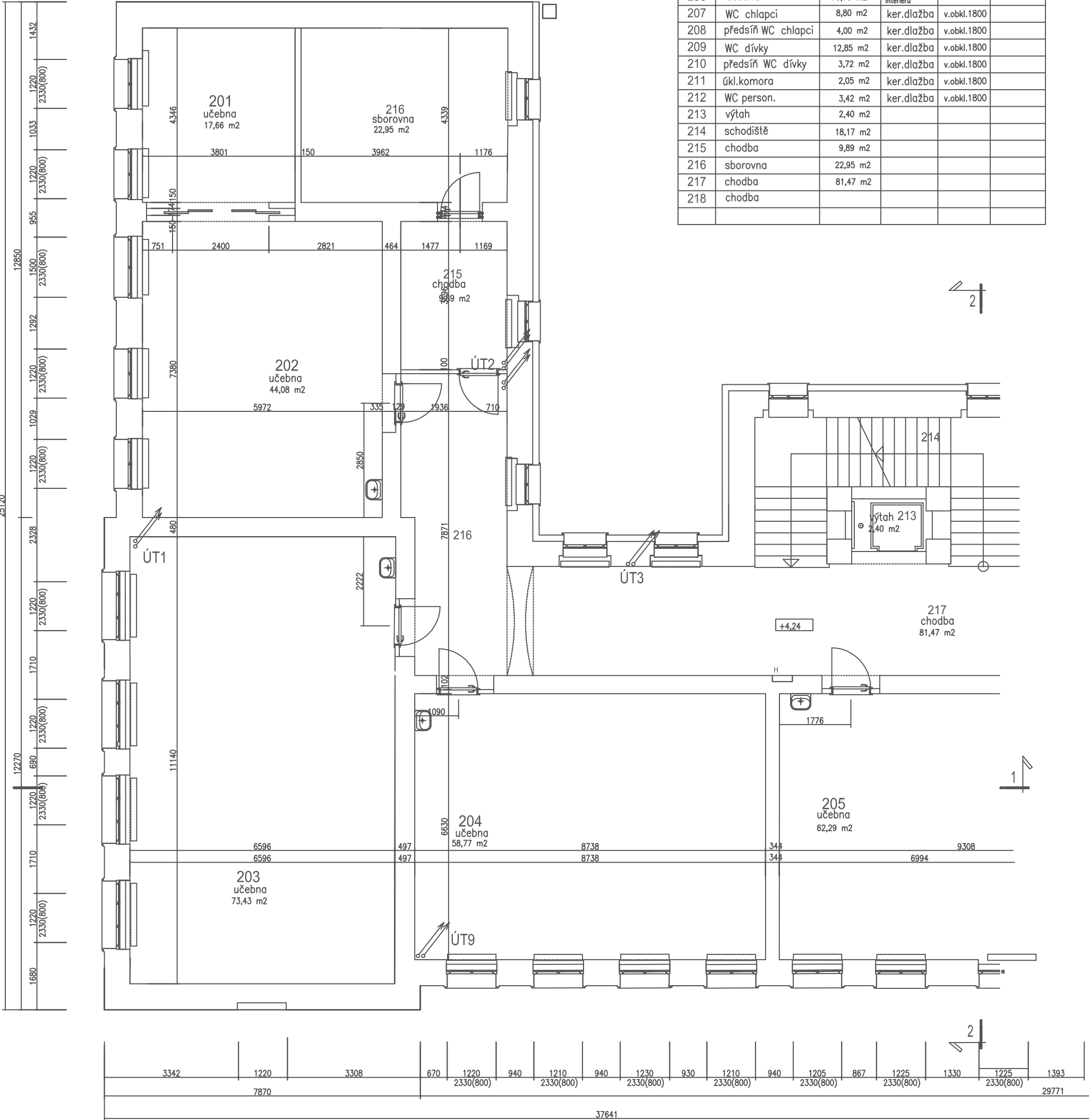

LEGENDA MATERIÁLU

- stávající radiátory ponechané
- navrhované radiátory

- 1 radiátor deskový výkon 0,601kW – 600/600 0 ks
- 2 radiátor deeskový výkon 0,902kW – 900x600 0 ks
- 3 radiátor deskový výkon 1,102kW –1100x600 0 ks

investor	Město Bělá pod Bezdězem , Masarykovo náměstí 90, 294 21 Bělá pod Bezdězem		
autorský návrh	Ing.Jan Budínský	proj.ucel.číslo	PARD Praha
vedoucí projektant	Ing.Jan Budínský	proj.ucel.číslo	Veselova 7/1238, Praha 7 tel.: +420 603253163 email: pardpraha@quick 00563919
HIP	vypisoval	Ing.Jan Budínský	stupeň DSP
název dokumentace		datum	
Stavební úpravy objektu č.p.20 na parc.č.st.243		01/2020	
katastrální území 601705 Bělá pod Bezdězem		zak.číslo	
		2019/10	
obsah		mřížko	
půdorys 2.nadz.podlaží navrhovaný stav část A vytápění		1:100	
		číslo výř.	
		ÚT 3	

PŮDORYS 2.NADZ.PODLAŽÍ navrhovaný stav
část B vytápění

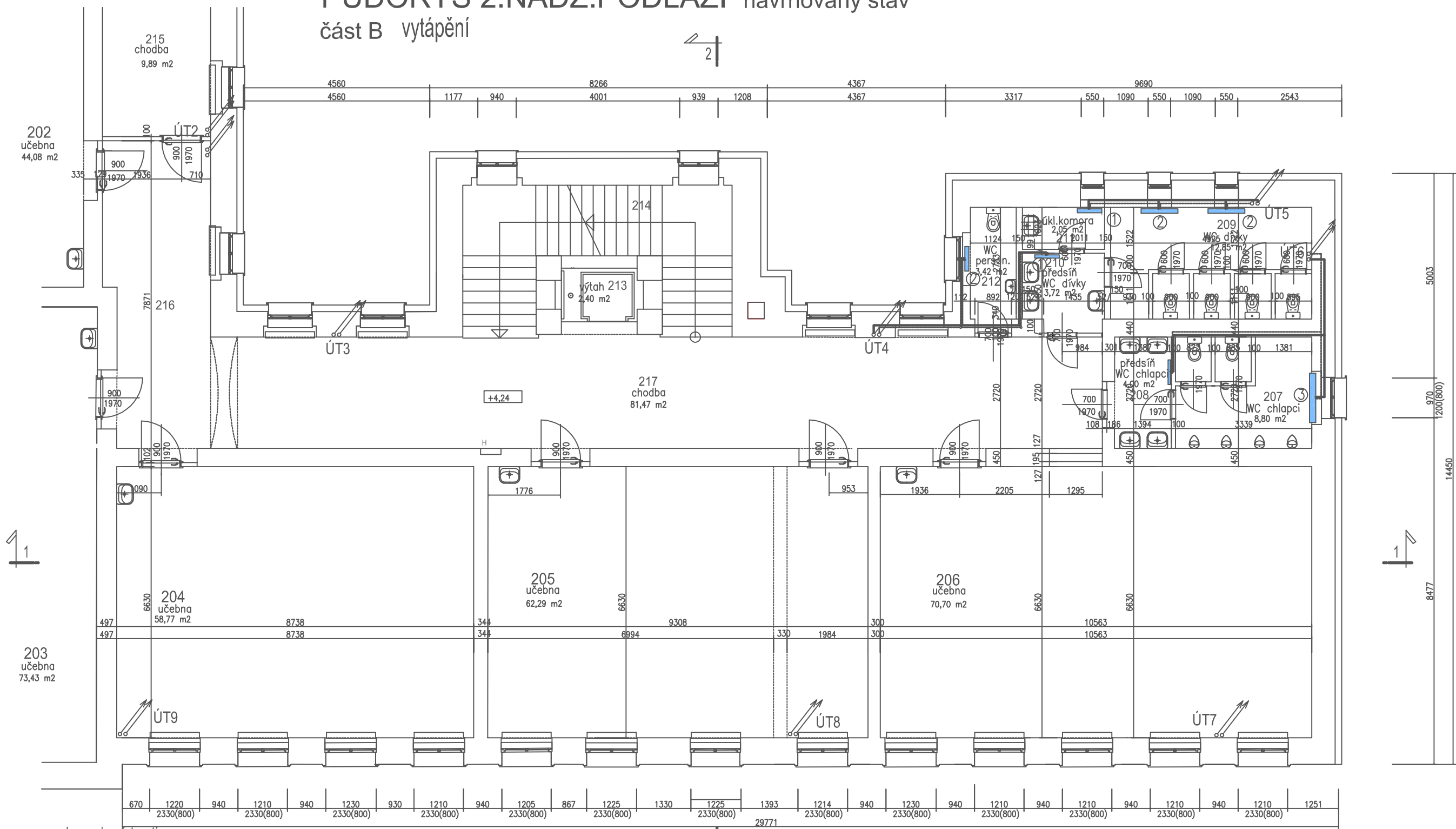

Legenda místností

číslo místn.	název místnosti	plocha	podlaha	obklad	podhled
201	učebna družina	17,66 m ²	sklokeramika		
202	učebna družina	44,08 m ²	sklokeramika		
203	učebna kmenová	73,43 m ²	sklokeramika		
204	učebna kmenová	58,77 m ²	sklokeramika		
205	učebna kmenová	62,29 m ²	PVC		akustický podhled
206	učebna družina	70,70 m ²	sklokeramika		
207	WC chlapci	8,80 m ²	ker.dlažba	v.obkl.1800	
208	předsíň WC chlapci	4,00 m ²	ker.dlažba	v.obkl.1800	
209	WC dívky	12,85 m ²	ker.dlažba	v.obkl.1800	
210	předsíň WC dívky	3,72 m ²	ker.dlažba	v.obkl.1800	
211	úkl.komora	2,05 m ²	ker.dlažba	v.obkl.1800	
212	WC person.	3,42 m ²	ker.dlažba	v.obkl.1800	
213	výtah	2,40 m ²			
214	schodiště	18,17 m ²			
215	chodba	9,89 m ²			
216	sborovna	22,95 m ²			
217	chodba	81,47 m ²			
218	chodba				



LEGENDA MATERIÁLU

- stávající radiátory ponechané
— navrhované radiátory

- ① radiátor deskový výkon 0,601kW – 600/600 3 ks
② radiátor deeskový výkon 0,902kW – 900x600 3 ks
③ radiátor deskový výkon 1,102kW – 1100x600 1 ks

investor Město Bělá pod Bezdězem, Masarykovo náměstí 90, 294 21 Bělá pod Bezdězem			
autorský návrh Ing. Jan Budínský	projednatel Zvěřil	PARD Praha	
vedoucí projektant Ing. Jan Budínský	projednatel Zvěřil	Věrovnice 7/1230, Praha 7	
HIP	vypracoval Ing. Jan Budínský	tel.: +420 60353163	
název dokumentace Stavební úpravy objektu č.p.20 na parc.č.st.243		e-mail: pardpraha@quick	
katastrální území 601705 Bělá pod Bezdězem		00563919	
		stupeň DSP	datum 01/2020
		zak. číslo	2019/10
oboz púdorys 2.nadz.podlaží navrhovaný stav část B vytápění		mřížka 1:100	číslo výř. ÚT 4

PUDORYS 3.NADZ.PODLAŽÍ navrhovaný stav
část A vytápění

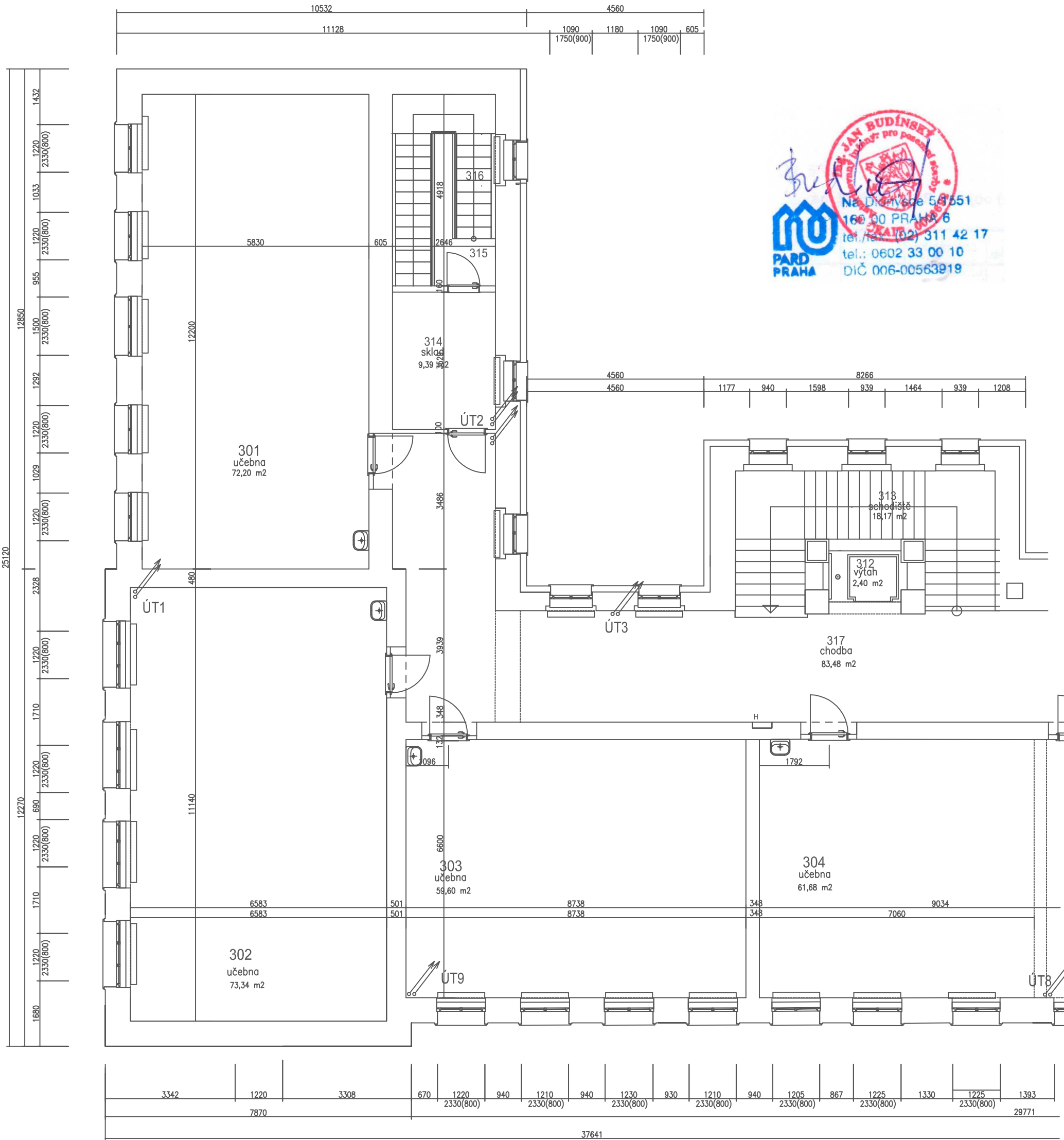

Legenda místností

číslo místn.	název místnosti	plocha	podlaha	obklad	podhled
301	učebna kmenová	72,20 m2			
302	učebna kmenová	73,34 m2			
303	učebna kmenová	59,60 m2			
304	učebna kmenová	61,68 m2	PVC		akustický podhled
305	učebna kmenová	70,33 m2	PVC		akustický podhled
306	předstř. WC chlapci	4,86 m2	ker.dlažba	v.obkl.1800	akustický podhled do stěny
307	WC chlapi	12,08 m2	ker.dlažba	v.obkl.1800	akustický podhled do stěny
308	WC dívky	13,84 m2	ker.dlažba	v.obkl.1800	akustický podhled do stěny
309	předstř. WC dívky	4,03 m2	ker.dlažba	v.obkl.1800	akustický podhled do stěny
310	úkl.komora	1,61 m2	ker.dlažba	v.obkl.1800	
311	WC person.	3,69 m2	ker.dlažba	v.obkl.1800	
312	výtah	2,40 m2			
313	schodiště	18,17 m2			
314	sklad	9,39 m2			
315	podesta schodiště	13,01 m2			
316	schodiště	9,95 m2			
317	chodba	83,48 m2			

LEGENDA MATERIÁLU

- stávající radiátory ponechané
- navrhované radiátory
- ①

radiátor deskový výkon 0,601kW – 600/600

0 ks
- ②

radiátor deeskový výkon 0,902kW – 900x600

0 ks
- ③

radiátor deskový výkon 1,102kW –1100x600

0 ks

investor Město Bělá pod Bezdězem , Masarykovo náměstí 90, 294 21 Bělá pod Bezdězem			
autorský návrh Ing.Jan Budínský		proj.účel.zást. proj.účel.zást.	
vedoucí projektant Ing.Jan Budínský		PARD Praha Veverkova 7/1238, Praha 7 tel.: +420 603253163 email: pardpraha@quick 00563919	
HIP vypracoval Ing.Jan Budínský		stupeň DSP	
název dokumentace Stavební úpravy objektu č.p.20 na parc.č.st.243 katastrální území 601705 Bělá pod Bezdězem		datum 01/2020	
období púdorys 3.nadz.podlaží navrhovaný stav část A vytápění		zak.číslo 2019/10	
		měřítko 1:100	
		číslo výř. ÚT 5	

PŮDORYS 3.NADZ.PODLAŽÍ navrhovaný stav
část B vytápění

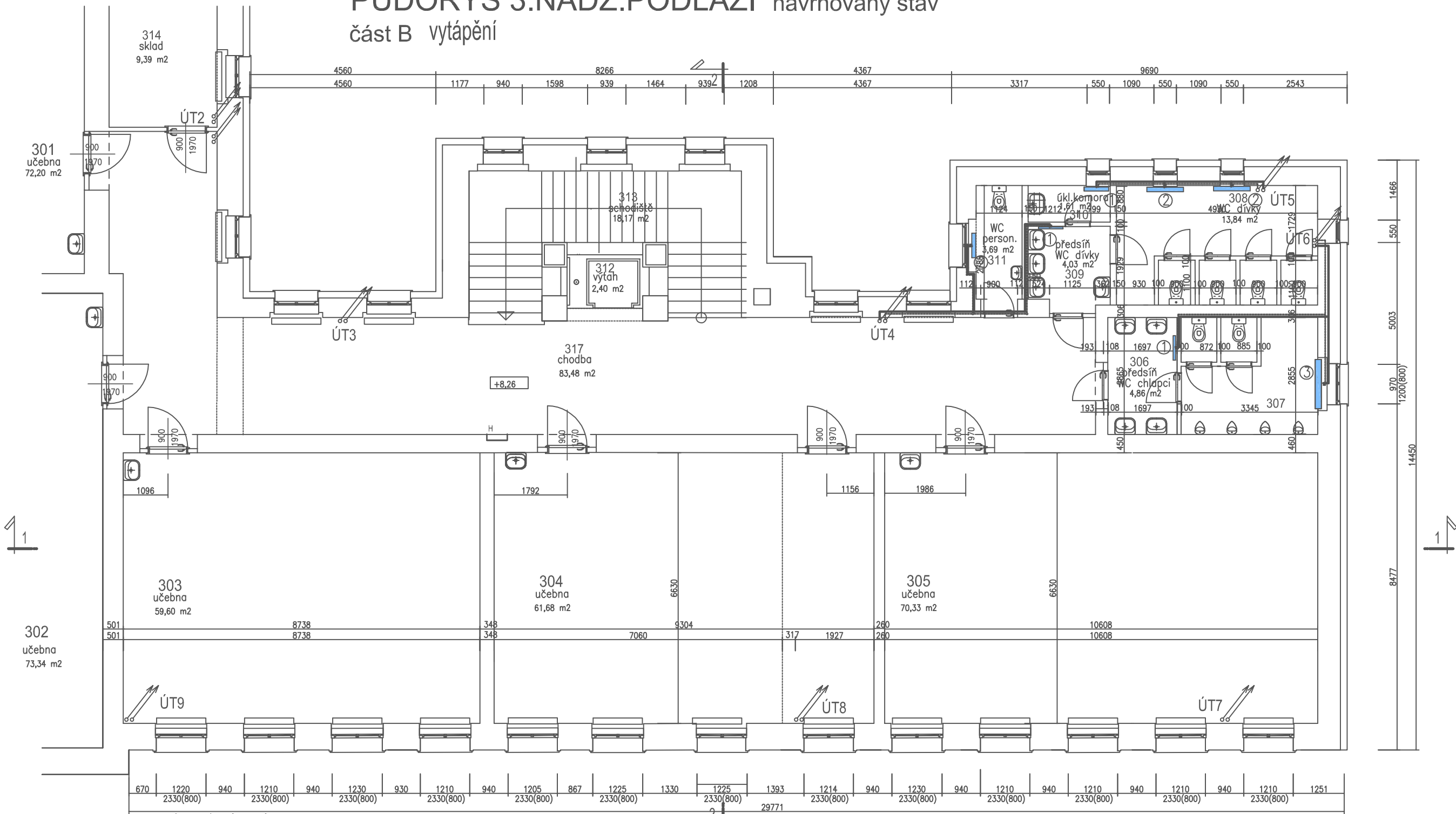

Legenda místností

číslo místn.	název místnosti	plocha	podlaha	obklad	podhled
301	učebna kmenová	72,20 m2			
302	učebna kmenová	73,34 m2			
303	učebna kmenová	59,60 m2			
304	učebna kmenová	61,68 m2	PVC		akustický podhled
305	učebna kmenová	70,33 m2	PVC		akustický podhled
306	předstř WC chlapci	4,86 m2	ker.dlažba	v.obkl.1800	akustický podhled do stěny
307	WC chlapci	12,08 m2	ker.dlažba	v.obkl.1800	
308	WC dívky	13,84 m2	ker.dlažba	v.obkl.1800	akustický podhled do stěny
309	předstř WC dívky	4,03 m2	ker.dlažba	v.obkl.1800	
310	úkl.komora	1,61 m2	ker.dlažba	v.obkl.1800	
311	WC person.	3,69 m2	ker.dlažba	v.obkl.1800	
312	výtah	2,40 m2			
313	schodiště	18,17 m2			
314	sklad	9,39 m2			
315	podesta schodiště	13,01 m2			
316	schodiště	9,85 m2			
317	chodba	83,48 m2			



LEGENDA MATERIÁLU

- stávající radiátory ponechané
— navrhované radiátory

- ① radiátor deskový výkon 0,601kW – 600/600 3 ks
② radiátor deeskový výkon 0,902kW – 900x600 3 ks
③ radiátor deskový výkon 1,102kW – 1100x600 1 ks

investor Město Bělá pod Bezdězem, Masarykovo náměstí 90, 294 21 Bělá pod Bezdězem			
autorský návrh Ing. Jan Budínský	projednatel Ing. Jan Budínský	PARD Praha Veverkova 7/1230, Praha 7 tel.: +420 603253163 email: pardpraha@quick 100: 00563919	
vedoucí projektant Ing. Jan Budínský	projednatel Ing. Jan Budínský		
HIP	vypřácl Ing. Jan Budínský		
názvev dokumentace Stavební úpravy objektu č.p.20 na parc.č.st.243 katastrální území 601705 Bělá pod Bezdězem		stupek DSP	datum 01/2020
oboz púdorys 3.nadz.podlaží navrhovaný stav část B vytápění		zak.číslo 2019/10	číslo výř. ÚT 6
		mřířko 1:100	

PŮDORYS 1.NADZ.PODLAŽÍ navrhovaný stav
část A elektrosilnoproud

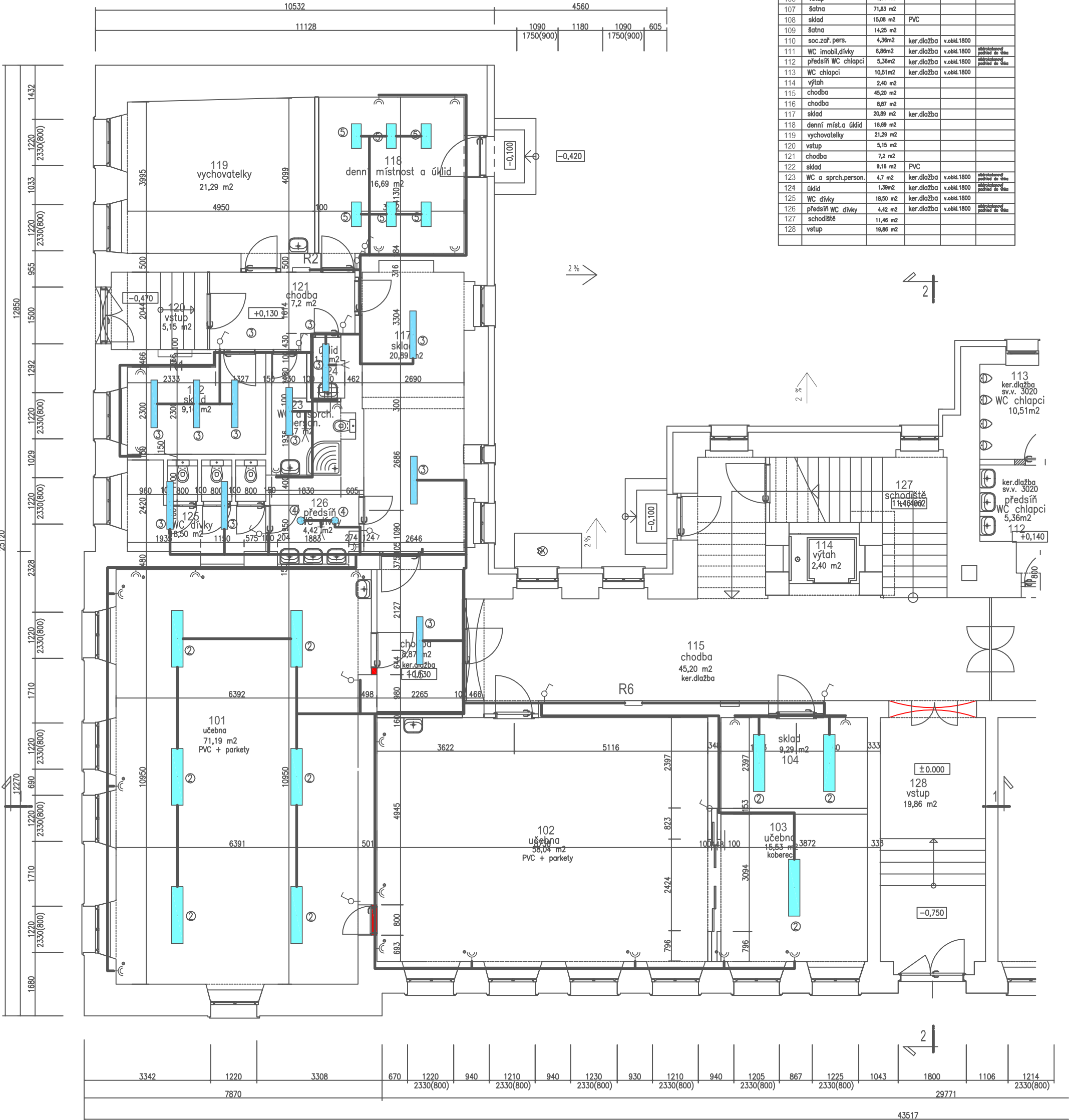

Legenda místností					
číslo míst.	název místnosti	plocha	podlaha	obklad	podhled
101	učebna družina	71,19 m2	podlaha interieru		
102	učebna družina	58,04 m2	podlaha interieru		
103	učebna družina	15,53 m2	podlaha interieru		
104	sklad	9,29 m2			
105	tělovýchovný sál	81,81 m2			
106	vstup	8,06 m2			
107	šatna	71,83 m2			
108	sklad	15,08 m2	PVC		
109	šatna	14,25 m2			
110	soc.zař.pers.	4,36m2	ker.dlažba	v.obkl.1800	
111	WC imobil,dívky	6,86m2	ker.dlažba	v.obkl.1800	odstraněný podhled do stěny
112	předsín WC chlapci	5,36m2	ker.dlažba	v.obkl.1800	odstraněný podhled do stěny
113	WC chlapci	10,51m2	ker.dlažba	v.obkl.1800	
114	výtah	2,40 m2			
115	chodba	45,20 m2			
116	chodba	8,87 m2			
117	sklad	20,89 m2	ker.dlažba		
118	denní míst.a úklid	16,69 m2			
119	vychovatelky	21,29 m2			
120	vstup	5,15 m2			
121	chodba	7,2 m2			
122	sklad	9,16 m2	PVC		
123	WC a sprch.person.	4,7 m2	ker.dlažba	v.obkl.1800	odstraněný podhled do stěny
124	úklid	1,39m2	ker.dlažba	v.obkl.1800	odstraněný podhled do stěny
125	WC dívky	18,50 m2	ker.dlažba	v.obkl.1800	
126	předsín WC dívky	4,42 m2	ker.dlažba	v.obkl.1800	odstraněný podhled do stěny
127	schodiště	11,46 m2			
128	vstup	19,86 m2			

- 1

svítidlo MODUS I418ALU
- 2

svítidlo MODUS LLX258MATDP
- 3

svítidlo MODUS LLX136 AL
- 4

svítidlo MODUS SPMC218-200
- 5

svítidlo MODUS LLX218AL
- 6

svítidlo MODUS LLX258MATDP

- Legenda silnoproud

vypínač,přepínač 1.pólový 230V

tlačítkový spínač

tlačítkový spínač se signálkou

dvojzásuvka 16A/230V

dvojzásuvka 16A/230V s předpětovou ochranou

svítidlo žárovkové stropní

svítidlo žárovkové nástěnné

svítidlo žárovkové stropní

svítidlo žárovkové stropní

vývod ukončený krabicí

volný vývod 1.fázový

volný vývod 3.fázový

kabelová trasa

kabelová skříň

rozdávěč
- | | | | |
|--|--|---|--|
| investor Město Bělá pod Bezdězem , Masarykovo náměstí 90, 294 21 Bělá pod Bezdězem | | | |
| autorský návrh Ing.Jan Budínský | | proj.ucel.zást. proj.ucel.zást. | |
| vedoucí projektant Ing.Jan Budínský | | PARD Praha Verze: 7/230, Práze 7 tel.: +420 603253163 email: pardpraha@quick 00563919 | |
| HIP vypracoval Ing.Jan Budínský | | stupeň DSP 01/2020 | |
| název dokumentace Stavební úpravy objektu č.p.20 na parc.č.st.243 katastrální území 601705 Bělá pod Bezdězem | | | |
| období půdorys 1.nadz.podlaží navrhovaný stav část A elektrosilnoproud | | zak.číslo 2019/10 měřítko 1:100 číslo výř. E 1 | |

PŮDORYS 1.NADZ.PODLAŽÍ navrhovaný stav
část B elektrosilnoproud

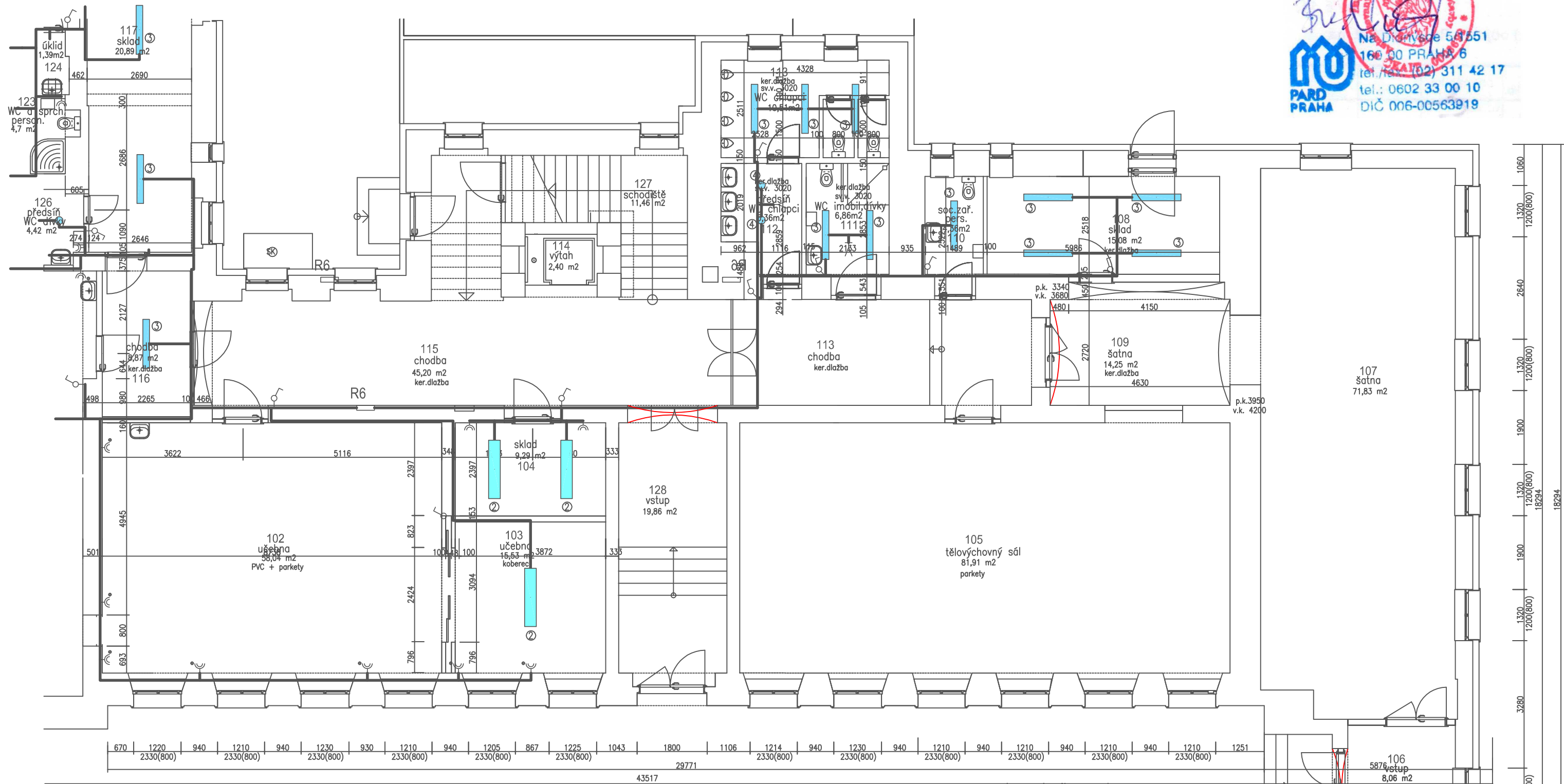

Legenda místností

číslo místn.	název místnosti	plocha	podlaha	obklad	podhled
101	učebna družina	71,19 m2	podlaha		
102	učebna družina	38,04 m2	podlaha		
103	učebna družina	15,53 m2	podlaha		
104	sklad	9,29 m2	podlaha		
105	tělovýchovný sál	81,91 m2	podlaha		
106	vstup	8,06 m2	podlaha		
107	šatna	71,83 m2	podlaha		
108	sklad	15,08 m2	PVC		
109	šatna	14,25 m2	ker.dlažba	v.obkl.1800	odstranění podhledu do výše
110	soc.zař.pers.	4,36 m2	ker.dlažba	v.obkl.1800	odstranění podhledu do výše
111	WC imobil.dívky	6,86 m2	ker.dlažba	v.obkl.1800	odstranění podhledu do výše
112	předstř. WC chlapci	5,36 m2	ker.dlažba	v.obkl.1800	odstranění podhledu do výše
113	WC chlapci	10,51 m2	ker.dlažba	v.obkl.1800	odstranění podhledu do výše
114	výtah	2,40 m2			
115	chodba	45,20 m2			
116	chodba	8,87 m2			

Legenda místností

číslo místn.	název místnosti	plocha	podlaha	obklad	podhled
117	sklad	20,89 m2	ker.dlažba		
118	denní míst. úklid	16,89 m2			
119	vychovatelky	21,29 m2			
120	vstup	5,15 m2			
121	chodba	7,2 m2			
122	sklad	9,16 m2	PVC		
123	WC a sprch.person.	4,7 m2	ker.dlažba	v.obkl.1800	odstranění podhledu do výše
124	úklid	1,39 m2	ker.dlažba	v.obkl.1800	odstranění podhledu do výše
125	WC dívky	18,50 m2	ker.dlažba	v.obkl.1800	odstranění podhledu do výše
126	předstř. WC dívky	4,42 m2	ker.dlažba	v.obkl.1800	odstranění podhledu do výše
127	schodiště	11,46 m2			
128	vstup	19,86 m2			

- ① svítidlo MODUS I418ALU
② svítidlo MODUS LLX258MATDP
③ svítidlo MODUS LLX136 AL
④ svítidlo MODUS SPMC218-200
⑤ svítidlo MODUS LLX218AL
⑥ svítidlo MODUS LLX258MATDP

Legenda silnoproud

- vypínač, přepínač 1.pólový 230V
● tlačítkový spínač
● tlačítkový spínač se signálkou
● dvojzásuvka 16A/230V
● dvojzásuvka 16A/230V s předpětovou ochranou
⊗ svítidlo žárovkové stropní
⊕ svítidlo žárovkové nástěnné
— svítidlo žárovkové stropní
— svítidlo žárovkové nástěnné
● vývod ukončený krabicí
— volný vývod 1.fázový
— volný vývod 3.fázový
— kabelová trasa
— kabelová skříň
— rozváděč

investor	Město Bělá pod Bezdězem, Masarykovo náměstí 90, 294 21 Bělá pod Bezdězem	autorský návrh	Ing. Jan Budínský	proj. ucel. část	PARD Praha
vedoucí projektant	Ing. Jan Budínský	proj. ucel. část	Ing. Jan Budínský	verze 7/123, Praha 7	tel.: +420 60253163
HP	vypírací	Ing. Jan Budínský	00563919	email: pardpraha@quick	00563919
název dokumentace	Stavební úpravy objektu č.p.20 na parc.č.st.243 katastrální území 601705 Bělá pod Bezdězem	stupeň DSP	01/2020	datum	2019/10
období	půdorys 1.nadz.podlaží navrhovaný stav část B elektrosilnoproud	mřížka	1:100	číslo výř.	E 2

PŮDORYS 2.NADZ.PODLAŽÍ navrhovaný stav
část A elektrosilnoproud

Legenda místností

číslo místn.	název místnosti	plocha	podlaha	obklad	podhled
201	učebna družina	17,66 m2	dodávka interieru		
202	učebna družina	44,08 m2	dodávka interieru		
203	učebna kmenová	73,43 m2			
204	učebna kmenová	58,77 m2			
205	učebna kmenová	62,29 m2	PVC		akustický podhled
206	učebna družina	70,70 m2	dodávka interieru		
207	WC chlapci	8,80 m2	ker.dlažba	v.obkl.1800	
208	předsíň WC chlapci	4,00 m2	ker.dlažba	v.obkl.1800	
209	WC dívky	12,85 m2	ker.dlažba	v.obkl.1800	
210	předsíň WC dívky	3,72 m2	ker.dlažba	v.obkl.1800	
211	úkl.komora	2,05 m2	ker.dlažba	v.obkl.1800	
212	WC person.	3,42 m2	ker.dlažba	v.obkl.1800	
213	výtah	2,40 m2			
214	schodiště	18,17 m2			
215	chodba	9,89 m2			
216	sborovna	22,95 m2			
217	chodba	81,47 m2			
218	chodba				

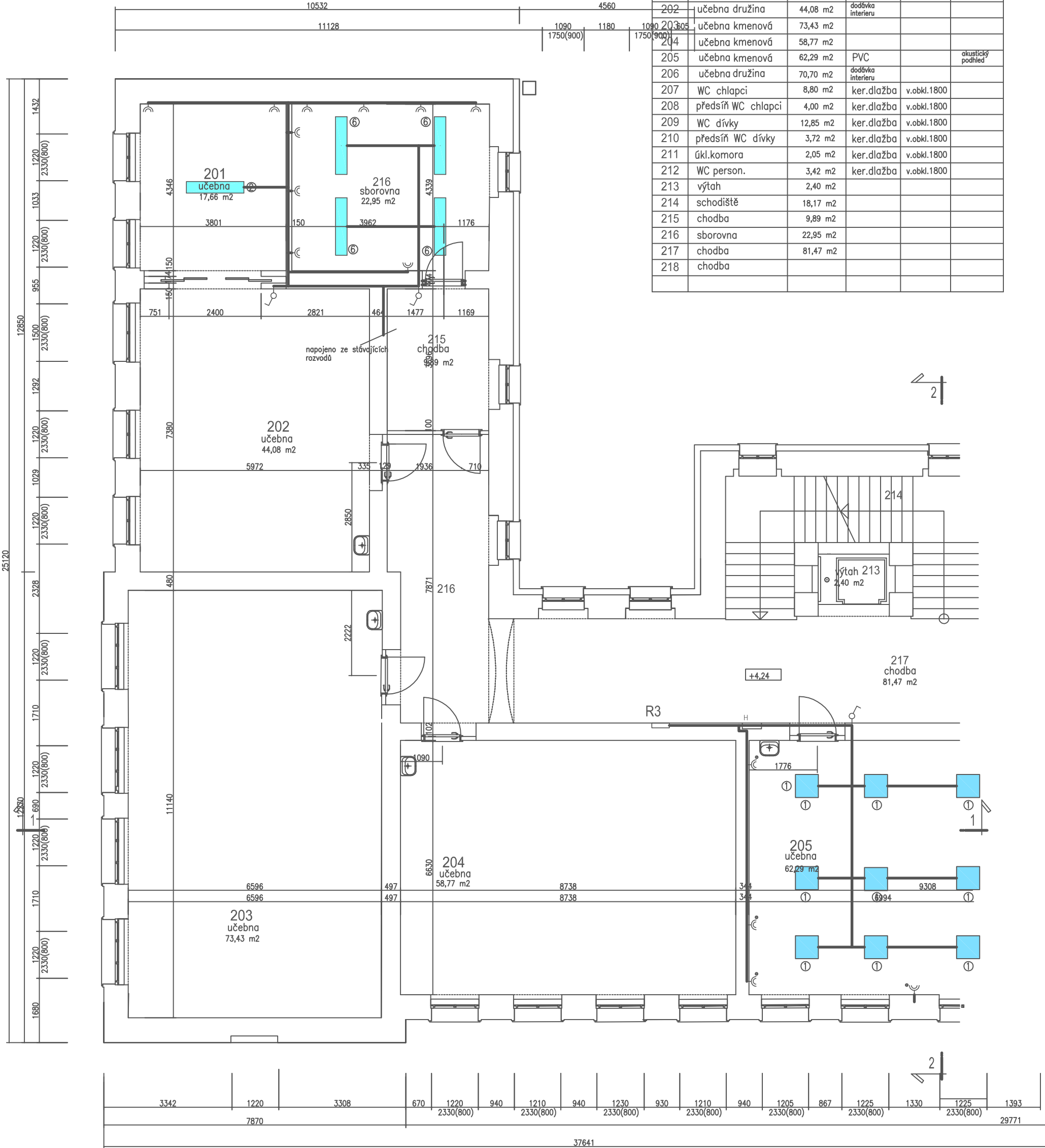

Legenda silnoproud

- ①

světlo MODUS I418ALU
- ②

světlo MODUS LLX258MATDP
- ③

světlo MODUS LLX136 AL
- ④

světlo MODUS SPMC218-200
- ⑤

světlo MODUS LLX218AL
- ⑥

světlo MODUS LLX258MATDP
- vypínač, přepínač 1.pólový 230V
- tlačítkový spínač
- tlačítkový spínač se signálkou
- dvojzásuvka 16A/230V
- dvojzásuvka 16A/230V s předpětovou ochranou
- světlo žárovkové stropní
- světlo žárovkové nástěnné
- světlo žárovkové stropní
- světlo žárovkové stropní
- vývod ukončený krabicí
- volný vývod 1.fázový
- volný vývod 3.fázový
- kabelová trasa
- kabelová skříň
- rozdávěč

investor Město Bělá pod Bezdězem , Masarykovo náměstí 90, 294 21 Bělá pod Bezdězem			
autorský návrh Ing.Jan Budínský		proj.úcel.číslo	
vedoucí projektant Ing.Jan Budínský		proj.úcel.číslo	
HIP	vypisoval Ing.Jan Budínský	PARD Praha	
název dokumentace Stavební úpravy objektu č.p.20 na parc.č.st.243 katastrální území 601705 Bělá pod Bezdězem		Veverkova 7/238, Praha 7 tel.: +420 603253163 email: pardpraha@quick 00563919	
oblast půdorys 2.nadz.podlaží navrhovaný stav část A elektrosilnoproud		stupeň DSP	
		01/2020	
		zak.číslo 2019/10	
		mřížko 1:100	
		číslo výř. E 3	

PŮDORYS 2.NADZ.PODLAŽÍ navrhovaný stav
část B elektrosilnoproud

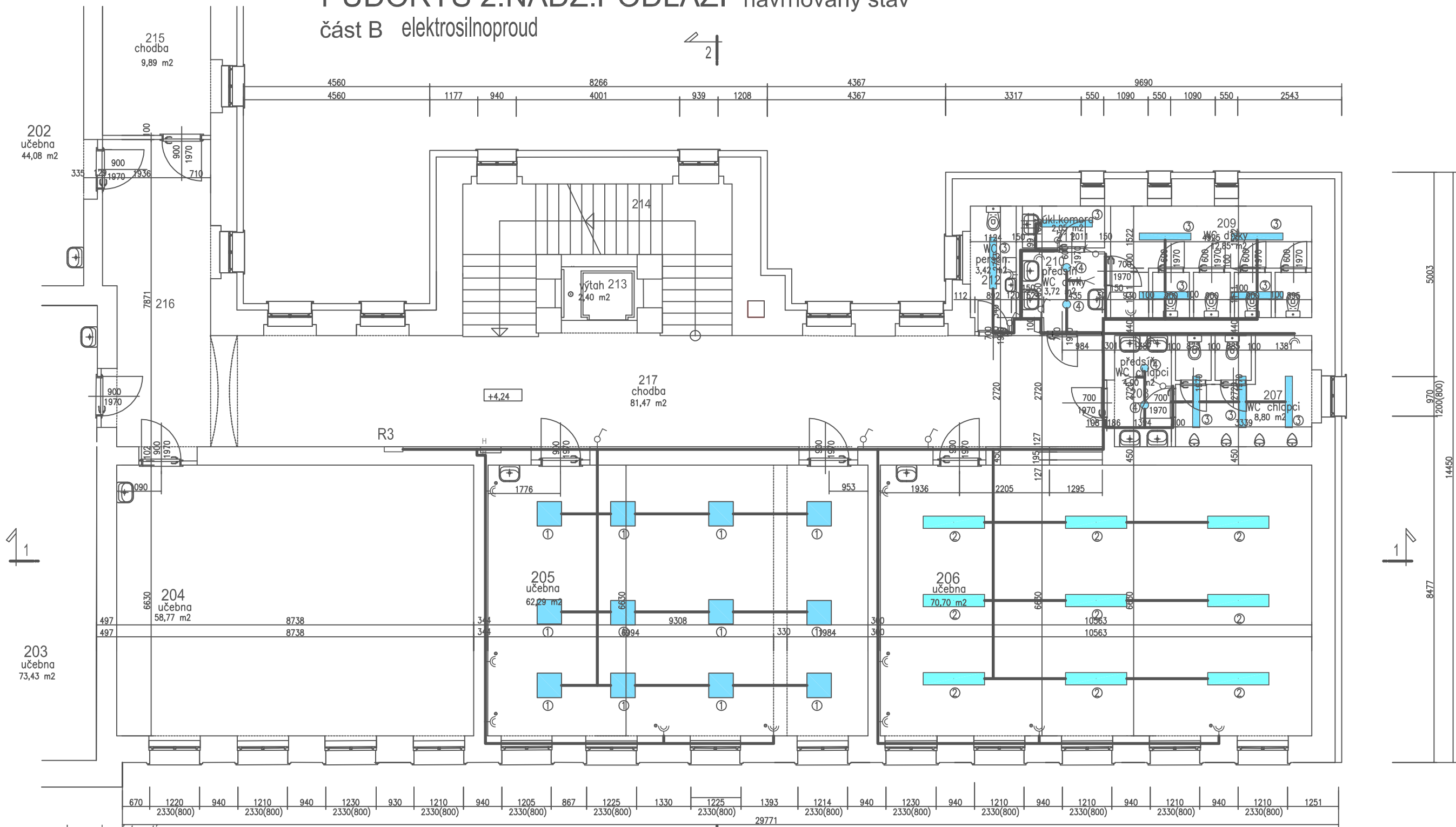

Legenda místností

číslo místn.	název místnosti	plocha	podlaha	obklad	podhled
201	učebna družina	17,66 m²	sklokeramika interieru		
202	učebna družina	44,08 m²	sklokeramika interieru		
203	učebna kmenová	73,43 m²			
204	učebna kmenová	58,77 m²			
205	učebna kmenová	62,29 m²	PVC		akustický podhled
206	učebna družina	70,70 m²	sklokeramika interieru		
207	WC chlapci	8,80 m²	ker.dlažba	v.obkl.1800	
208	předstín WC chlapci	4,00 m²	ker.dlažba	v.obkl.1800	
209	WC dívky	12,85 m²	ker.dlažba	v.obkl.1800	
210	předstín WC dívky	3,72 m²	ker.dlažba	v.obkl.1800	
211	úkl.komora	2,05 m²	ker.dlažba	v.obkl.1800	
212	WC person.	3,42 m²	ker.dlažba	v.obkl.1800	
213	výtah	2,40 m²			
214	schodiště	18,17 m²			
215	chodba	9,89 m²			
216	sborovna	22,95 m²			
217	chodba	81,47 m²			
218	chodba				

Legenda silnoproud

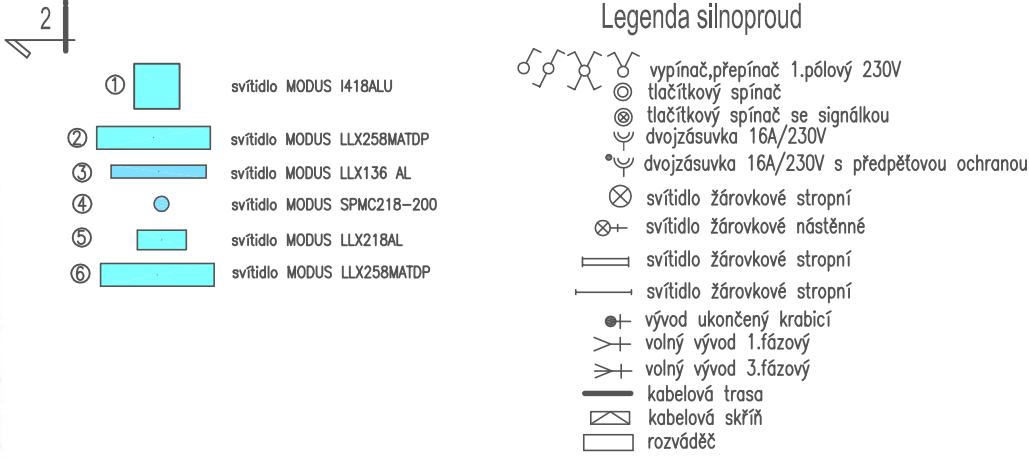















investor	Město Bělá pod Bezdězem, Masarykovo náměstí 90, 294 21 Bělá pod Bezdězem	autor	Ing. Jan Budínský	proj. ucel. část	PARD Praha
vedoucí projektant	Ing. Jan Budínský	proj. ucel. část	Ing. Jan Budínský	verze	7/1230, Praha 7
HIP	vypřacoval	Ing. Jan Budínský	tel.:	+420 60353163	
název dokumentace	Stavební úpravy objektu č.p.20 na parc.č.st.243 katastrální území 601705 Bělá pod Bezdězem	stupeň	DSP	datum	01/2020
období	půdorys 2.nadz.podlaží navrhovaný stav část B elektrosilnoproud	zak. číslo	2019/10	číslo výř.	E 4
		mřížka	1:100		

časť A elektrosilnoproud



Legenda silnoproud

	vypínač, přepínač 1. pólový 230V
	tláčátkový spínač tláčátkový spínač se signálkou
	dvojzásuvka 16A/230V
	dvojzásuvka 16A/230V s předpětovou ochranou
	svítidlo žárovkové stropní
	svítidlo žárovkové nástěnné
	svítidlo žárovkové stropní
	svítidlo žárovkové stropní
	vývod ukončený krabicí
	volný vývod 1. fázový
	volný vývod 3. fázový
	kabelová trasa
	kabelová skříň
	rozdávěč

číslo místn.	název místnosti	plocha	podlaha	obklad	podhled
301	učebna kmenová	72,20 m2			
302	učebna kmenová	73,34 m2			
303	učebna kmenová	59,60 m2			
304	učebna kmenová	61,68 m2	PVC		akustický podhled
305	učebna kmenová	70,33 m2	PVC		akustický podhled
306	předstř WC chlapi	4,26 m2	ker.dlažba	v.obkl.1800	akustický podhled do stěny
307	WC chlapi	12,08 m2	ker.dlažba	v.obkl.1800	
308	WC dívky	13,84 m2	ker.dlažba	v.obkl.1800	akustický podhled do stěny
309	předstř WC dívky	4,03 m2	ker.dlažba	v.obkl.1800	
310	úkl.komora	1,61 m2	ker.dlažba	v.obkl.1800	
311	WC person.	3,69 m2	ker.dlažba	v.obkl.1800	
312	výtah	2,40 m2		v.obkl.1800	
313	schodiště	18,17 m2			
314	sklad	9,39 m2			
315	podesta schodiště	13,01 m2			
316	schodiště	9,85 m2			
317	chodba	83,48 m2			

investor Město Bělá pod Bezdězem , Masarykovo náměstí 90, 294 21 Bělá pod Bezdězem			
autorský návrh Ing.Jan Budínský		projec.t.části	
vedoucí projektant Ing.Jan Budínský		projec.t.části	
HIP	vypracoval Ing.Jan Budínský	PARD Praha Veverkova 7/1230, Praha 7 tel.: +420 603253163 email:pardpraha@quick cz: 00563919	
název dokumentace Stavební úpravy objektu č.p.20 na parc.č.st.243 katastrální území 601705 Bělá pod Bezdězem		stupeň DSP	datum 01/2020
obzoh půdorys 3.nad.z.podlaží		zak.číslo mřížko	2019/10 číslo výt. E 5
půdorys 3.nad.z.podlaží		navrhovaný stav část A elektrosilnoproud	

část B elektrosilnoproud



číslo místn.	název místnosti	plocha	podlaha	obklad	podhled
301	učebna kmenová	72,20 m2			
302	učebna kmenová	73,34 m2			
303	učebna kmenová	59,60 m2			
304	učebna kmenová	61,68 m2	PVC		okapující podhled
305	učebna kmenová	70,33 m2	PVC		okapující podhled
306	předsíní WC chlápci	4,88 m2	ker.dlažba	v.obkl.1800	sdílený podhled do vstupu
307	WC chlápci	12,08 m2	ker.dlažba	v.obkl.1800	
308	WC dívky	13,84 m2	ker.dlažba	v.obkl.1800	sdílený podhled do vstupu
309	předsíní WC dívky	4,03 m2	ker.dlažba	v.obkl.1800	okapující podhled do vstupu
310	úkl.komora	1,81 m2	ker.dlažba	v.obkl.1800	
311	WC person.	3,69 m2	ker.dlažba	v.obkl.1800	
312	výtah	2,40 m2			
313	schodiště	18,17 m2			
314	sklad	9,39 m2			
315	podesta schodiště	13,01 m2			
316	schodiště	9,85 m2			
317	chodba	83,48 m2			

②		svřtildo MODUS LLX258MATDP
③		svřtildo MODUS LLX136 AL
④		svřtildo MODUS SPMC218–20
⑤		svřtildo MODUS LLX218AL
⑥		svřtildo MODUS LLX258MATDP

	vypínač, přepínač 1.pólový 230V
	tláčátkový spínač
	tláčátkový spínač se signálkou
	dvojjázusávka 16A/230V
	dvojjázusávka 16A/230V s předpětovou ochranou
	světlo žárovkové stropní
	světlo žárovkové nástěnné
	světlo žárovkové stropní
	světlo žárovkové stropní
	vývod ukončený krabicí
	volný vývod 1.fázový
	volný vývod 3.fázový
	kabelová trasa
	kabelová skříň
	rozváděč

investor Město Bělá pod Bezdězem , Masarykovo náměstí 90, 294 21 Bělá pod Bezdězem			
autorský návrh Ing.Jan Budínský		proj.úcel.zásti	
vedoucí projektant Ing.Jan Budínský		proj.úcel.zásti	
HIP	vypracoval Ing.Jan Budínský		PARD Praha Vozovna 7/1230, Praha 7 tel. +420 603253183 email: pardaprojekt@quick IČO: 00563919
název dokumentace Stavební úpravy objektu č.p.20 na parc.č.st.243 katastrální území 601705 Bělá pod Bezdězem		stupeň DSP	datum 01/2020
obsah půdorys 3.nadz.podlaží		zak.číslo 2019/10	
půdorys 3.nadz.podlaží		mřížová 1:100	číslo výř. E 6
navrhovaný stav		část B elektrosilnoproud	

PŮDORYS 1.NADZ.PODLAŽÍ navrhovaný stav
část A vzduchotechnika

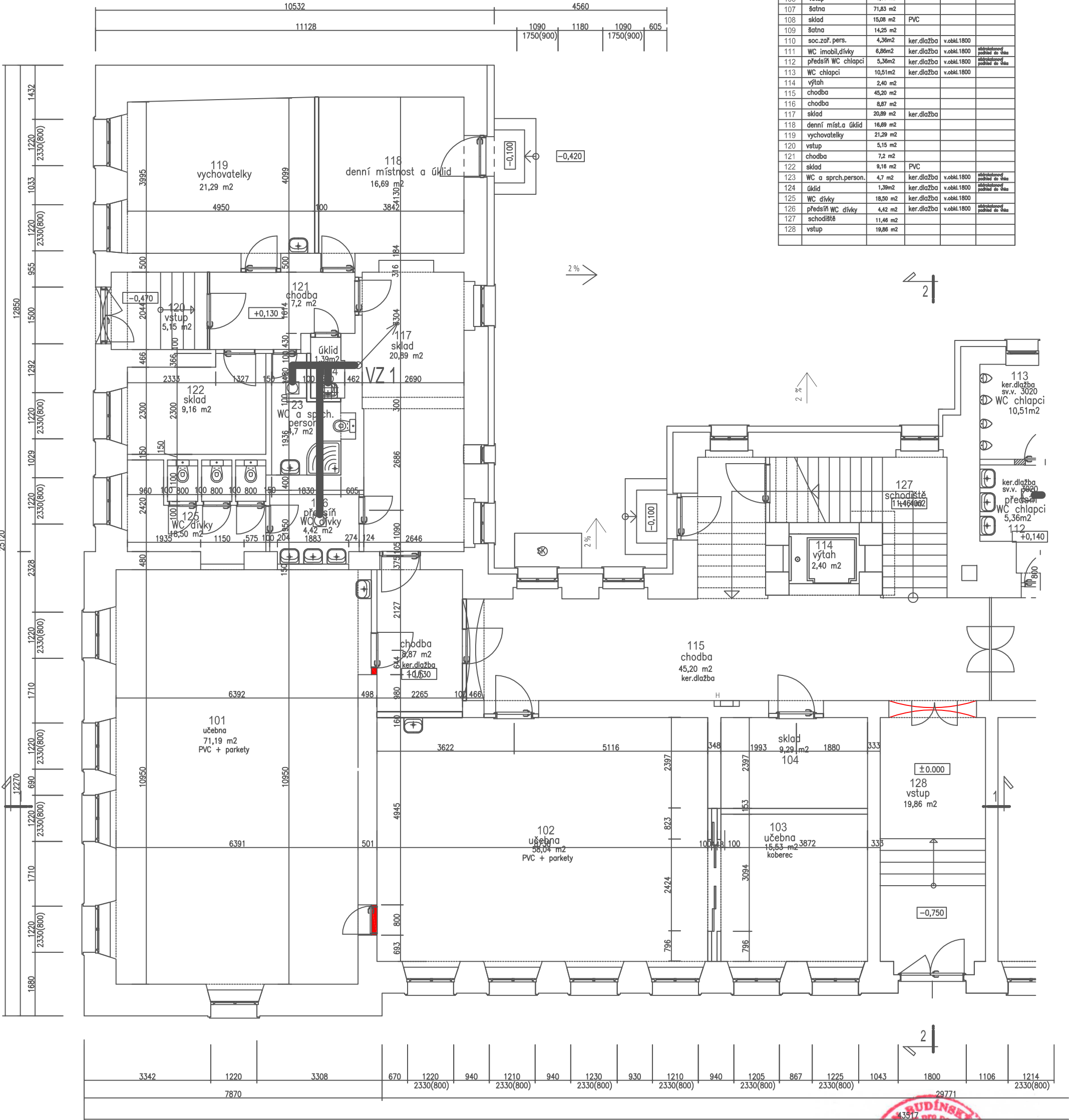

Legenda místností					
číslo míst.	název místnosti	plocha	podlaha	obklad	podhled
101	učebna družina	71,19 m2	podlaha interieru		
102	učebna družina	58,04 m2	podlaha interieru		
103	učebna družina	15,53 m2	podlaha interieru		
104	sklad	9,29 m2	podlaha interieru		
105	tělovýchovný sál	81,91 m2			
106	vstup	8,06 m2			
107	šatna	71,83 m2			
108	sklad	15,08 m2	PVC		
109	šatna	14,25 m2			
110	soc.zař. pers.	4,36m2	ker.dlažba	v.obkl.1800	
111	WC imobil.dívky	6,86m2	ker.dlažba	v.obkl.1800	adibulovaný podhled do stěny
112	předstř WC chlapci	5,36m2	ker.dlažba	v.obkl.1800	adibulovaný podhled do stěny
113	WC chlapci	10,51m2	ker.dlažba	v.obkl.1800	
114	výtah	2,40 m2			
115	chodba	45,20 m2			
116	chodba	8,87 m2			
117	sklad	20,89 m2	ker.dlažba		
118	denní míst.a úklid	16,69 m2			
119	vychovatelky	21,29 m2			
120	vstup	5,15 m2			
121	chodba	7,2 m2			
122	sklad	9,16 m2	PVC		
123	WC a sprch.person.	4,7 m2	ker.dlažba	v.obkl.1800	adibulovaný podhled do stěny
124	úklid	1,39m2	ker.dlažba	v.obkl.1800	adibulovaný podhled do stěny
125	WC dívky	18,50 m2	ker.dlažba	v.obkl.1800	
126	předstř WC dívky	4,42 m2	ker.dlažba	v.obkl.1800	adibulovaný podhled do stěny
127	schodiště	11,46 m2			
128	vstup	19,86 m2			

Legenda vzduchotechnika

- stávající radiátory ponechané
- navrhované radiátory
- VZ 1

stoupací odvětrávací potrubí DN 160mm
- V1.A

ventilátor se zpětnou klapkou Q=250m3/hod DN 125
- odvětrávací potrubí flexi DN 125 se zvukovou izolací v podhledu

investor Město Bělá pod Bezdězem , Masarykovo náměstí 90, 294 21 Bělá pod Bezdězem			
autorský návrh Ing.Jan Budínský		proj.úcel.zást.	
vedoucí projektant Ing.Jan Budínský		proj.úcel.zást.	
HIP		vypracoval Ing.Jan Budínský	
název dokumentace Stavební úpravy objektu č.p.20 na parc.č.st.243 katastrální území 601705 Bělá pod Bezdězem			
období půdorys 1.nadz.podlaží navrhovaný stav část A vzduchotechnika		mřížko 1:100 číslo výř. VZ 1	
datum 01/2020		zak.číslo 2019/10	



PŮDORYS 1.NADZ.PODLAŽÍ navrhovaný stav

část B vzduchotechnika

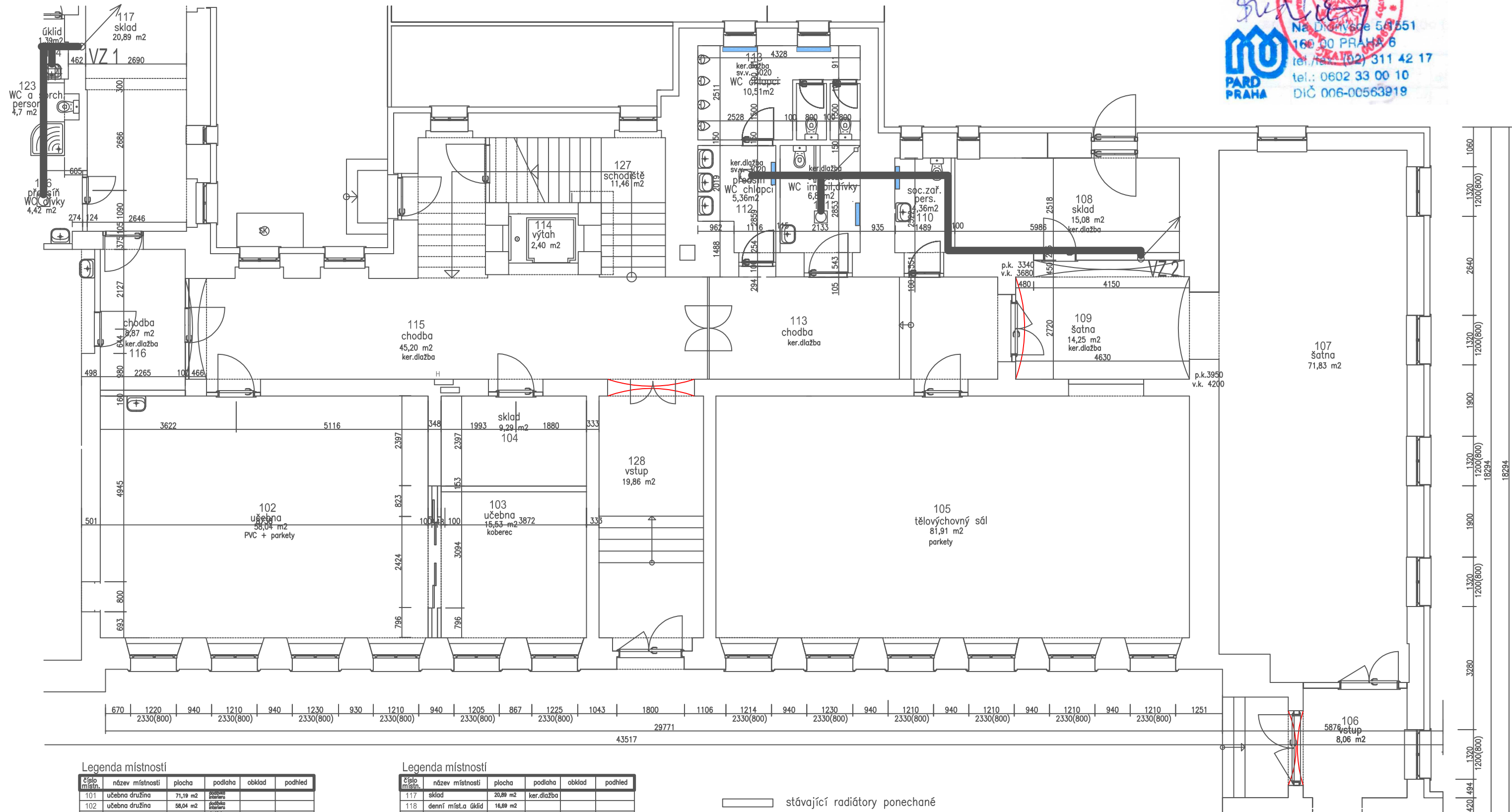

Legenda místností

číslo místn.	název místnosti	plocha	podlaha	obklad	podhled
101	učebna družina	71,19 m ²	podlaha interiers		
102	učebna družina	58,04 m ²	podlaha interiers		
103	učebna družina	15,53 m ²	podlaha interiers		
104	sklad	9,29 m ²	podlaha interiers		
105	tělovýchovný sál	81,91 m ²			
106	vstup	8,06 m ²			
107	šatna	71,83 m ²			
108	sklad	15,08 m ²	PVC		
109	šatna	14,25 m ²			
110	soc.zař. pers.	4,36m ²	ker.dlažba	v.obkl.1800	odstraněný podhled do výše
111	WC imobil.dívky	6,86m ²	ker.dlažba	v.obkl.1800	odstraněný podhled do výše
112	předstř. WC chlapci	5,36m ²	ker.dlažba	v.obkl.1800	odstraněný podhled do výše
113	WC chlapci	10,51m ²	ker.dlažba	v.obkl.1800	odstraněný podhled do výše
114	výtah	2,40 m ²			
115	chodba	45,20 m ²			
116	chodba	8,87 m ²			

Legenda místností

číslo místn.	název místnosti	plocha	podlaha	obklad	podhled
117	sklad	20,89 m ²	ker.dlažba		
118	denní míst. úklid	16,89 m ²			
119	vychovatelky	21,29 m ²			
120	vstup	5,15 m ²			
121	chodba	7,2 m ²			
122	sklad	9,16 m ²	PVC		
123	WC a sprch.person.	4,7 m ²	ker.dlažba	v.obkl.1800	odstraněný podhled do výše
124	úklid	1,39m ²	ker.dlažba	v.obkl.1800	odstraněný podhled do výše
125	WC dívky	18,50 m ²	ker.dlažba	v.obkl.1800	odstraněný podhled do výše
126	předstř. WC dívky	4,42 m ²	ker.dlažba	v.obkl.1800	odstraněný podhled do výše
127	schodiště	11,46 m ²			
128	vstup	19,86 m ²			

— stávající radiátory ponechané
— navrhované radiátory

Legenda vzduchotechnika



stoupací odvětrávací potrubí DN 160mm
ventilátor se zpětnou klapkou Q=250m³/hod DN 125
odvětrávací potrubí flexi DN 125 se zvukovou izolací v podhledu

investor	Město Bělá pod Bezdězem, Masarykovo náměstí 90, 294 21 Bělá pod Bezdězem	autorský návrh	Ing. Jan Budínský	proj. ucel. zást.	PARD Praha
vedoucí projektant	Ing. Jan Budínský	proj. ucel. zást.			Vyvereno 7/123, Průběh 7
HIP	vypř. pracoval	Ing. Jan Budínský			tel.: +420 60253163 email: pardpraha@quick 00563919
název dokumentace	Stavební úpravy objektu č.p.20 na parc.č.st.243 katastrální území 601705 Bělá pod Bezdězem	stupeň DSP	01/2020		
období	půdorys 1.nadz.podlaží navrhovaný stav část B vzduchotechnika	zak. číslo	2019/10		
		mřížka	1:100	číslo výř.	VZ 2

PŮDORYS 2.NADZ.PODLAŽÍ navrhovaný stav
část A vzduchotechnika

Legenda místností

číslo místn.	název místnosti	plocha	podlaha	obklad	podhled
201	učebna družina	17,66 m2	dodávka interieru		
202	učebna družina	44,08 m2	dodávka interieru		
203	učebna kmenová	73,43 m2			
204	učebna kmenová	58,77 m2			
205	učebna kmenová	62,29 m2	PVC		akustický podhled
206	učebna družina	70,70 m2	dodávka interieru		
207	WC chlapci	8,80 m2	ker.dlažba	v.obkl.1800	
208	předsíň WC chlapci	4,00 m2	ker.dlažba	v.obkl.1800	
209	WC dívky	12,85 m2	ker.dlažba	v.obkl.1800	
210	předsíň WC dívky	3,72 m2	ker.dlažba	v.obkl.1800	
211	úkl.komora	2,05 m2	ker.dlažba	v.obkl.1800	
212	WC person.	3,42 m2	ker.dlažba	v.obkl.1800	
213	výtah	2,40 m2			
214	schodiště	18,17 m2			
215	chodba	9,89 m2			
216	sborovna	22,95 m2			
217	chodba	81,47 m2			
218	chodba				

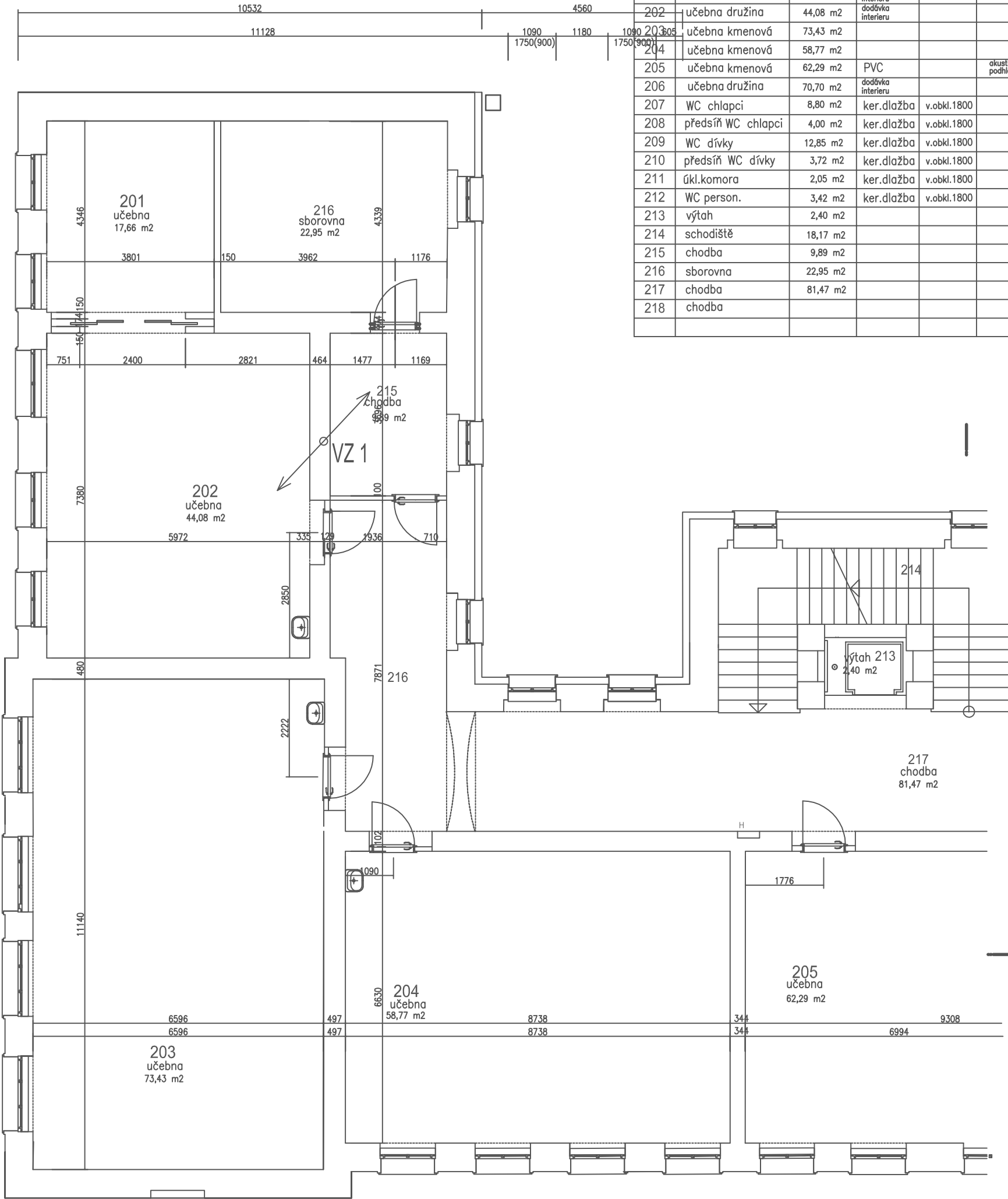

Legenda vzduchotechnika

stávající radiátory ponechané
navrhované radiátory

VZ 1

stoupací odvětrávací potrubí DN 160mm

V1.A

ventilátor se zpětnou klapkou Q=250m3/hod DN 125
odvětrávací potrubí flexi DN 125 se zvukovou izolací v podhledu



investor	Město Bělá pod Bezdězem , Masarykovo náměstí 90, 294 21 Bělá pod Bezdězem		
autorský návrh	Ing.Jan Budínský	proj.ucel.číslo	PARD Praha
vedoucí projektant	Ing.Jan Budínský	proj.ucel.číslo	Vestavba 7/1238, Práha 7
HIP	vypřicoval	Ing.Jan Budínský	tel.: +420 603253163
název dokumentace		stupeň	datum
Stavební úpravy objektu č.p.20 na parc.č.st.243		DSP	01/2020
katastrální území 601705 Bělá pod Bezdězem		zak.číslo	2019/10
obsah		mřížko	číslo výř.
půdorys 2.nadz.podlaží navrhovaný stav část A vzduchotechnika		1:100	VZ 3

PŮDORYS 2.NADZ.PODLAŽÍ navrhovaný stav
část B vzduchotechnika

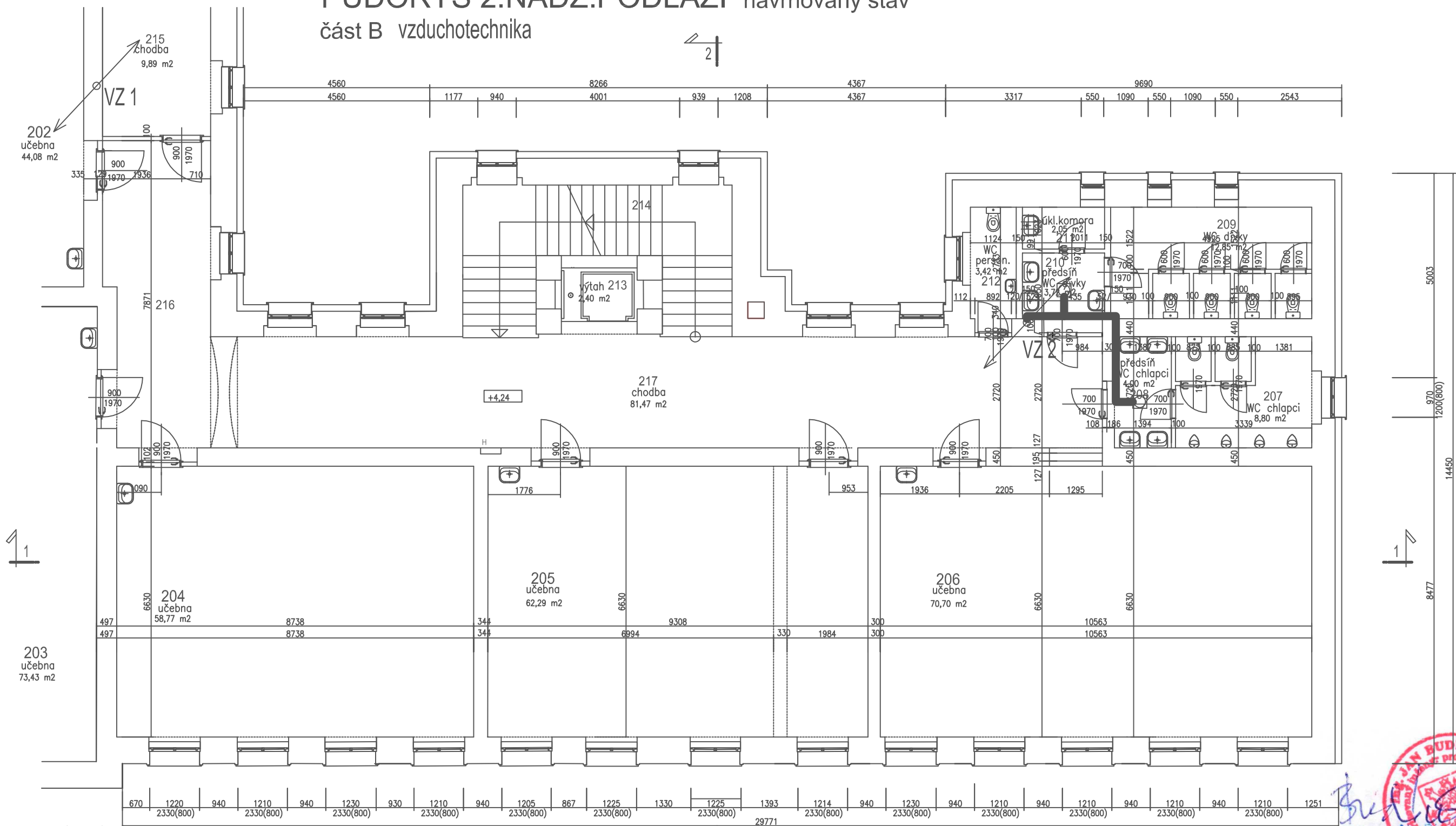

Legenda místností

číslo místn.	název místnosti	plocha	podlaha	obklad	podhled
201	učebna družina	17,66 m ²	sklokeramika		
202	učebna družina	44,08 m ²	sklokeramika		
203	učebna kmenová	73,43 m ²	sklokeramika		
204	učebna kmenová	58,77 m ²	sklokeramika		
205	učebna kmenová	62,29 m ²	PVC		akustický podhled
206	učebna družina	70,70 m ²	sklokeramika		
207	WC chlapci	8,80 m ²	ker.dlažba	v.obkl.1800	
208	předsín WC chlapci	4,00 m ²	ker.dlažba	v.obkl.1800	
209	WC dívky	12,85 m ²	ker.dlažba	v.obkl.1800	
210	předsín WC dívky	3,72 m ²	ker.dlažba	v.obkl.1800	
211	úkl.komora	2,05 m ²	ker.dlažba	v.obkl.1800	
212	WC person.	3,42 m ²	ker.dlažba	v.obkl.1800	
213	výtah	2,40 m ²			
214	schodiště	18,17 m ²			
215	chodba	9,89 m ²			
216	sborovna	22,95 m ²			
217	chodba	81,47 m ²			
218	chodba				

- stávající radiátory ponechané
- navrhované radiátory

Legenda vzduchotechnika

- VZ 1

stoupací odvětrávací potrubí DN 160mm
- V1.A

ventilátor se zpětnou klapkou Q=250m³/hod DN 125
odvětrávací potrubí flexi DN 125 se zvukovou izolací v podhledu

PARD PRAHA
Na Dívčímědě 5/1551
160 00 PRAHA 6
tel./fax (02) 311 42 17
tel.: 0602 33 00 10
DIČ 006-00563919

investor	Město Bělá pod Bezdězem , Masarykovo náměstí 90, 294 21 Bělá pod Bezdězem		
autorský návrh	Ing.Jan Budínský	projednatel	PARD Praha
vedoucí projektant	Ing.Jan Budínský	projednatel	Verze 7/1230, Praha 7 tel.: +420 60353163 email: pardpraha@quick 100: 00563919
HIP	vypřeloval	Ing.Jan Budínský	
název dokumentace		stupeň	datum
Stavební úpravy objektu č.p.20 na parc.č.st.243		DSP	01/2020
katastrální území 601705 Bělá pod Bezdězem		zak.číslo	2019/10
obch	půdorys 2.nadz.podlaží navrhovaný stav část B vzduchotechnika	mřížko	číslo výř.
		1:100	VZ 4

PUDORYS 3.NADZ.PODLAŽÍ navrhovaný stav
část A vzduchotechnika

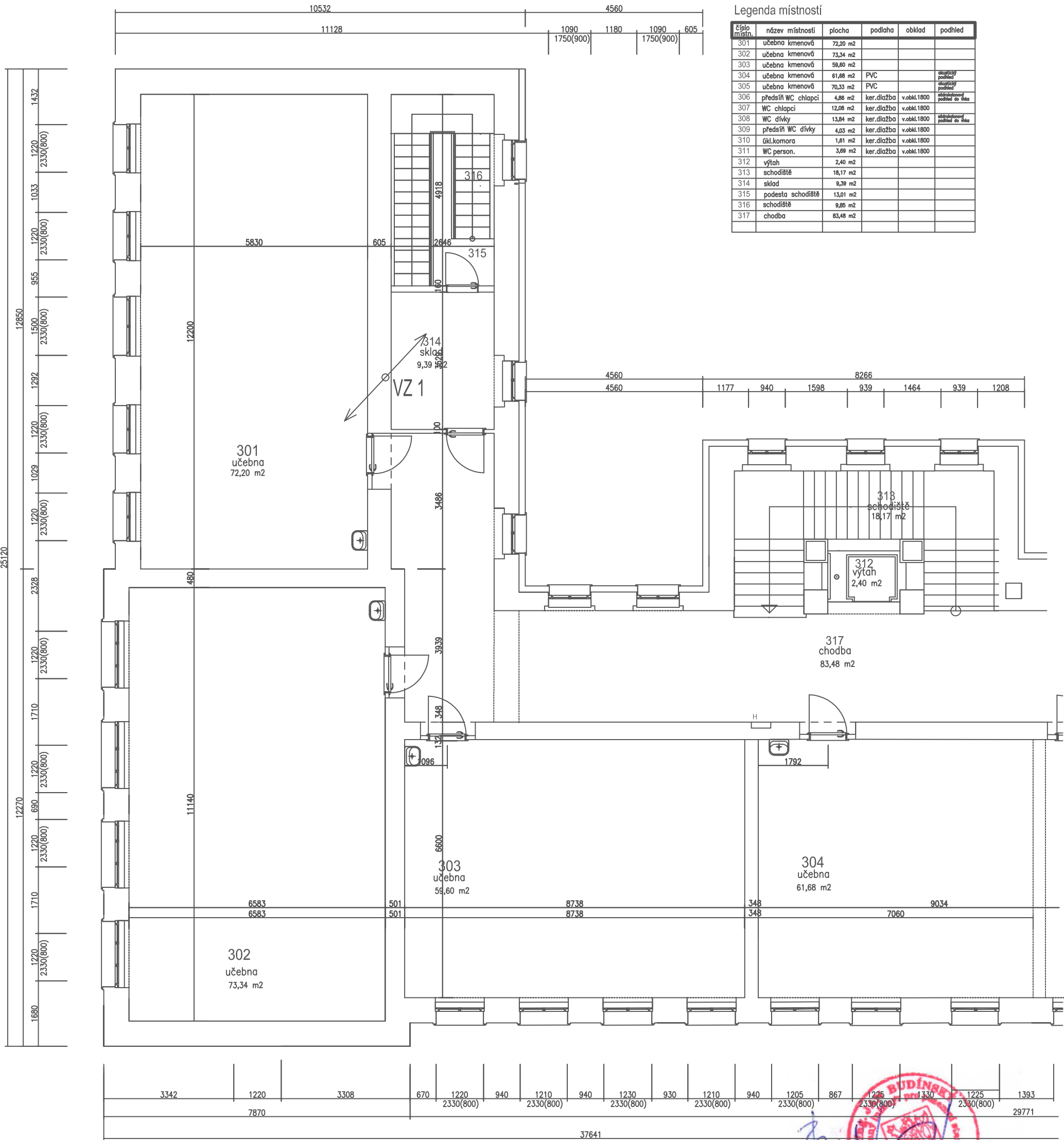

Legenda místností

číslo místn.	název místnosti	plocha	podlaha	obklad	podhled
301	učebna kmenová	72,20 m2			
302	učebna kmenová	73,34 m2			
303	učebna kmenová	59,60 m2			
304	učebna kmenová	61,68 m2	PVC		akustický podhled
305	učebna kmenová	70,33 m2	PVC		akustický podhled
306	předstř WC chlapci	4,86 m2	ker.dlažba	v.obkl.1800	akustický podhled do stěs
307	WC chlapci	12,08 m2	ker.dlažba	v.obkl.1800	akustický podhled do stěs
308	WC dívky	13,84 m2	ker.dlažba	v.obkl.1800	akustický podhled do stěs
309	předstř WC dívky	4,03 m2	ker.dlažba	v.obkl.1800	akustický podhled do stěs
310	úkl.komora	1,61 m2	ker.dlažba	v.obkl.1800	
311	WC person.	3,69 m2	ker.dlažba	v.obkl.1800	
312	výtah	2,40 m2			
313	schodiště	18,17 m2			
314	sklad	9,39 m2			
315	podesta schodiště	13,01 m2			
316	schodiště	9,85 m2			
317	chodba	83,48 m2			

Legenda vzduchotechnika

VZ 1

stoupací odvětrávací potrubí DN 160mm

V1.A

ventilátor se zpětnou klapkou Q=250m3/hod DN 125
odvětrávací potrubí flexi DN 125 se zvukovou izolací v podhledu

- stávající radiátory ponechané
- navrhované radiátory



investor	Město Bělá pod Bezdězem , Masarykovo náměstí 90, 294 21 Bělá pod Bezdězem		
autorský návrh	Ing.Jan Budínský	proj.ucel.zást	PARD Praha
vedoucí projektant	Ing.Jan Budínský	proj.ucel.zást	Vestřevna 7/238, Pekař 7 tel.: +420 603253163 email: pardpraha@quick ICO: 00563919
HIP	vypíracoval	Ing.Jan Budínský	etapek DSP
název dokumentace	Stavební úpravy objektu č.p.20 na parc.č.st.243 katastrální území 601705 Bělá pod Bezdězem		datum 01/2020
období	púdorys 3.nadz.podlaží	navrhovaný stav část A vzduchotechnika	zak.číslo 2019/10
			mřířko 1:100 číslo výř. VZ 5

